

議案第26号

市道路線の廃止、変更及び認定について

市道路線を次のとおり廃止、変更及び認定したいから、道路法（昭和27年法律第180号）第8条第2項及び同法第10条第3項において準用する同法第8条第2項の規定により、議会の議決を求める。

平成30年2月20日提出

一関市長 勝 部 修

1 廃止する路線

地域名	路線番号	路線名	起 点	終 点
東山	5-3086	小泉道線	東山町松川字岩ノ下	東山町松川字岩ノ下
東山	5-3087	小泉支線	東山町松川字岩ノ下	東山町松川字岩ノ下
東山	5-3140	岩ノ下・上舟場線	東山町松川字岩ノ下	東山町松川字岩ノ下
東山	5-3142	岩ノ下・下舟場線	東山町松川字岩ノ下	東山町松川字岩ノ下
室根	6-2084	宝下4号線	室根町折壁字宝下	室根町折壁字宝下
室根	6-2126	二本木8号線	室根町矢越字二本木	室根町矢越字二本木

2 変更する路線

地域名	路線番号	路線名	起 点	終 点	変更前後の別
一関	1-4346	狐禅寺大平線	狐禅寺字大平	狐禅寺字大平	変更前
			狐禅寺字大平	狐禅寺字雁田	変更後

3 認定する路線

地域名	路線番号	路線名	起 点	終 点
室根	6-2084	宝下向山線	室根町折壁字宝下	室根町折壁字向山
室根	6-2328	宝下7号線	室根町折壁字宝下	室根町折壁字宝下

廃止する路線図



東山地域

● 起点 ▲ 終点

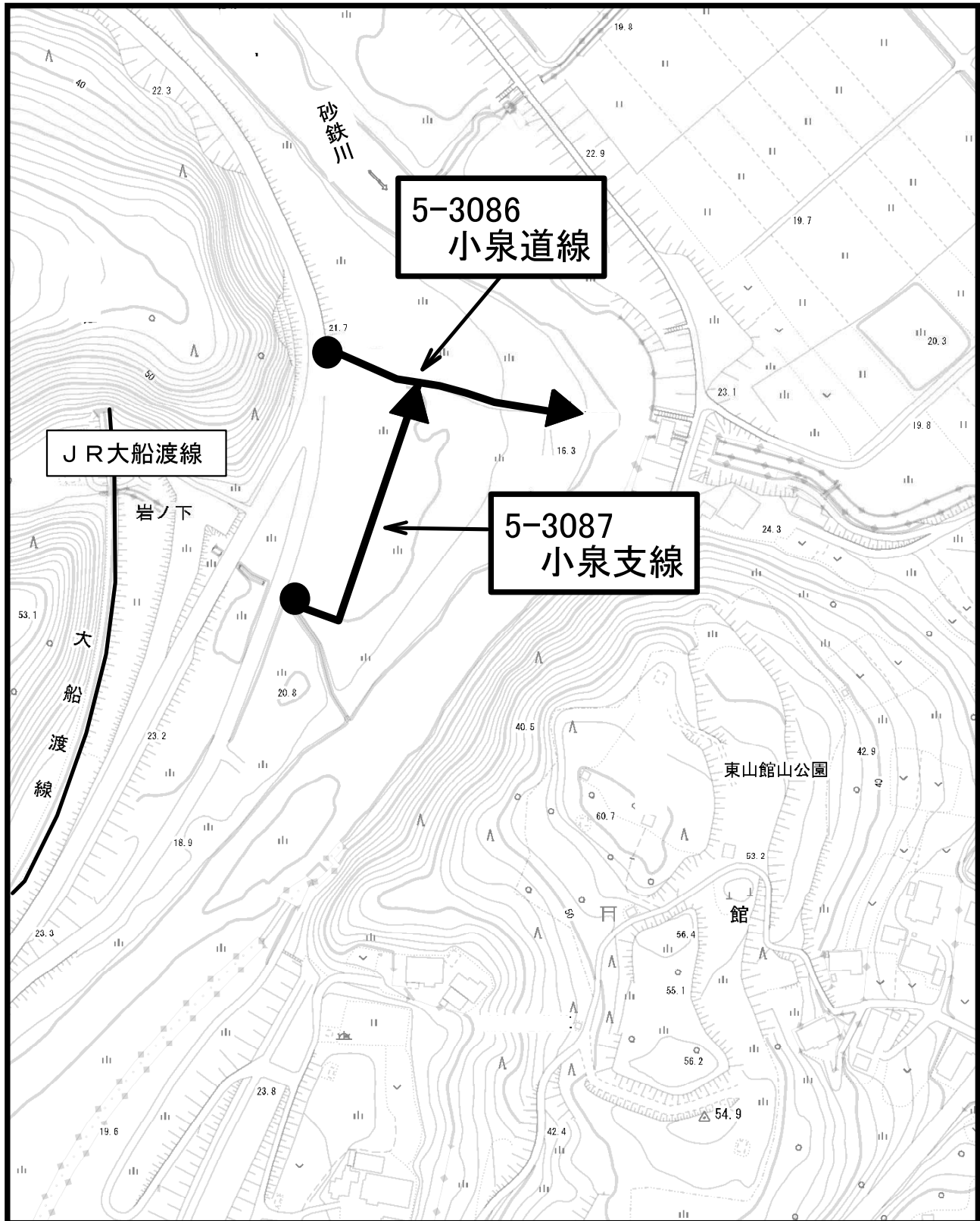

廃止する路線図



東山地域

● 起点 ▲ 終点

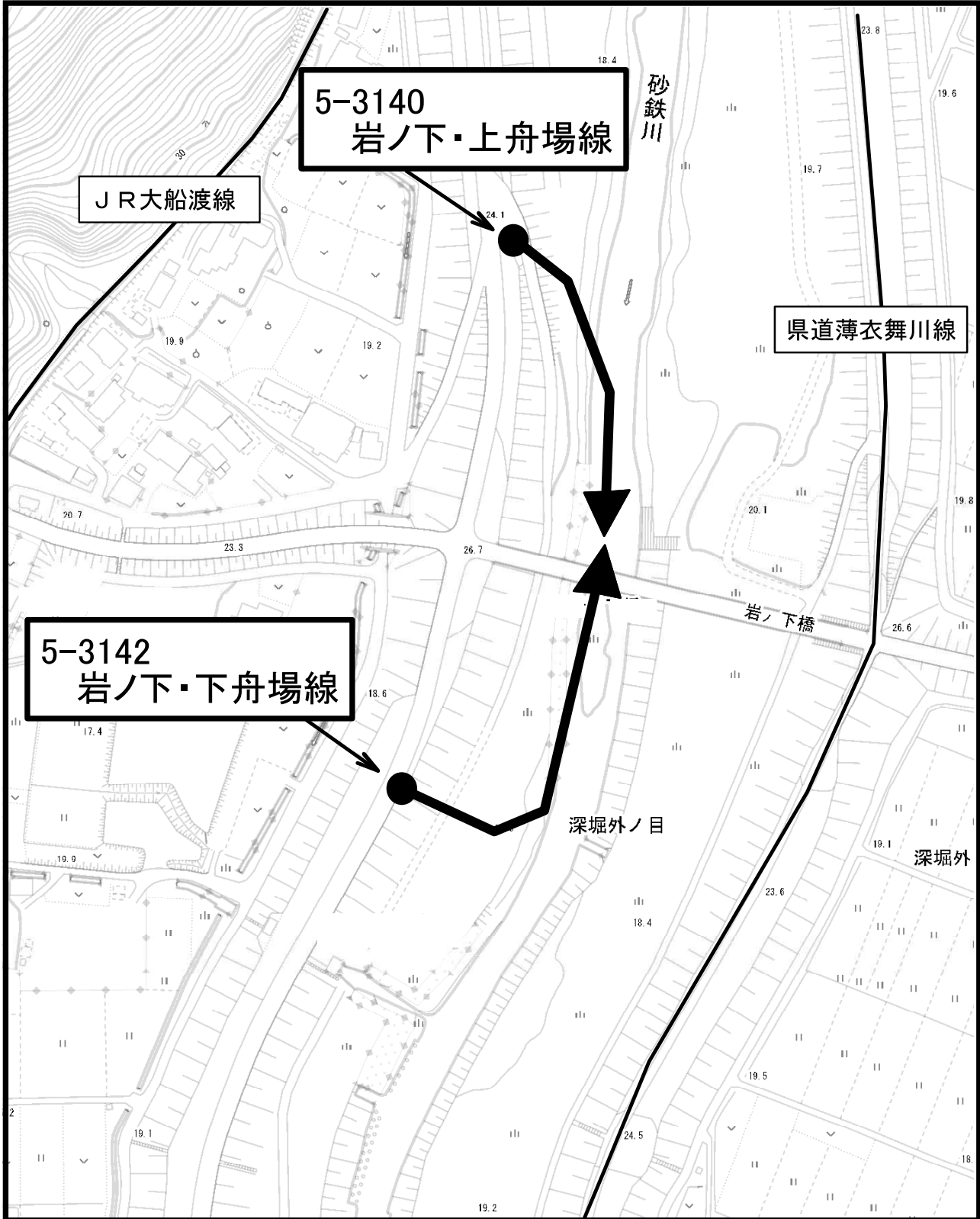

廃止する路線図



室根地域

● 起点 ▲ 終点

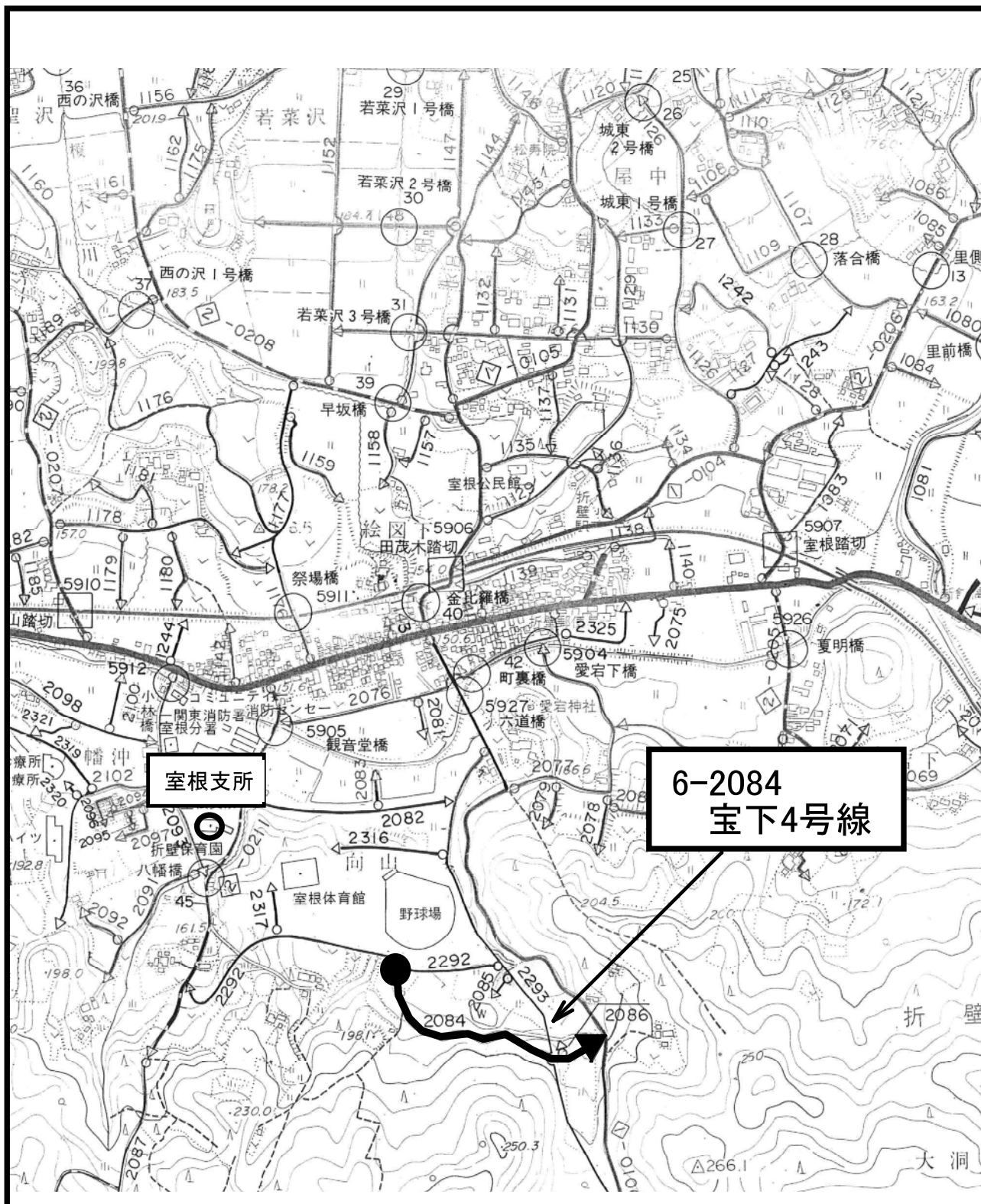



廃止する路線図

室根地域

● 起点 ▲ 終点

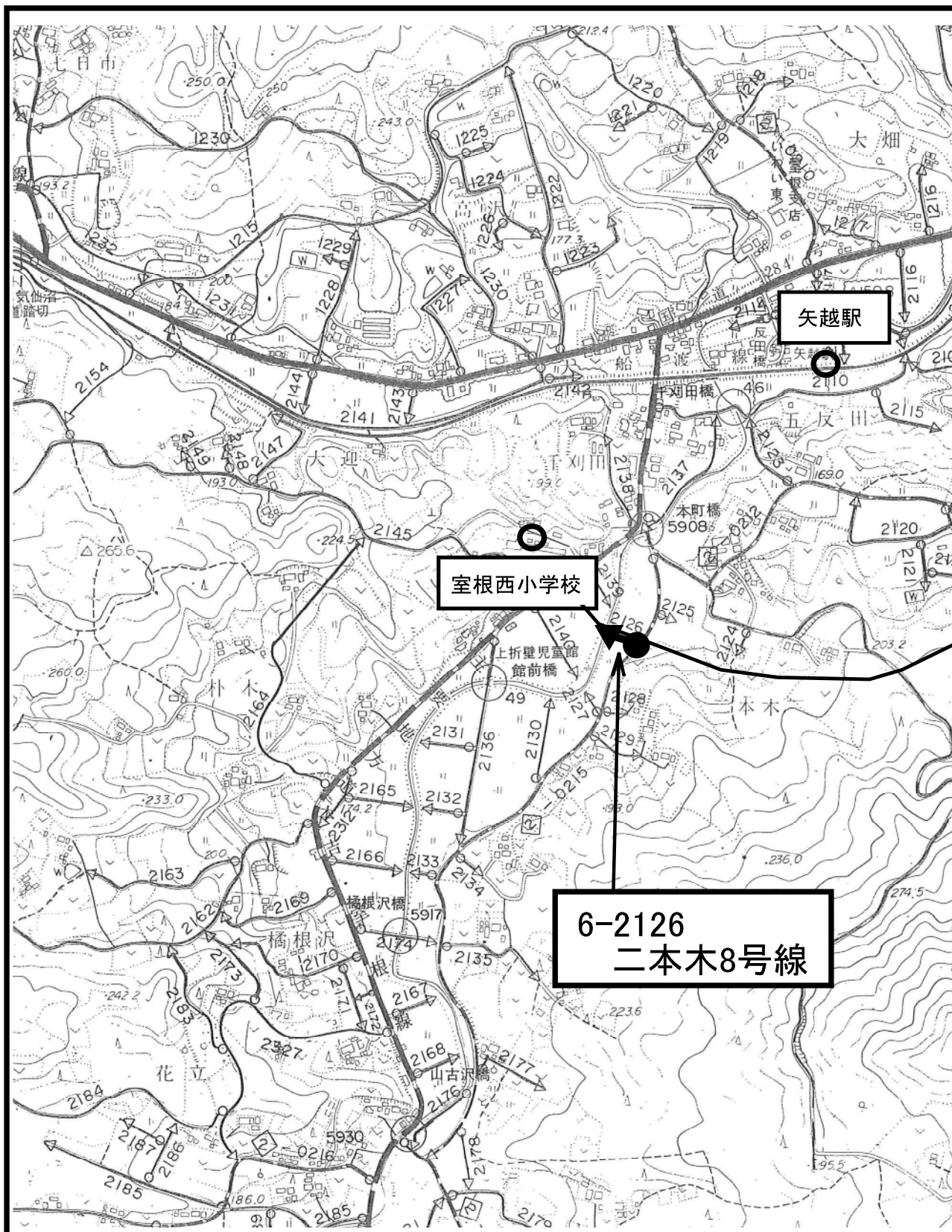

変更する路線図

● 起点 ▲ 終点

△ 変更前終点



一関地域

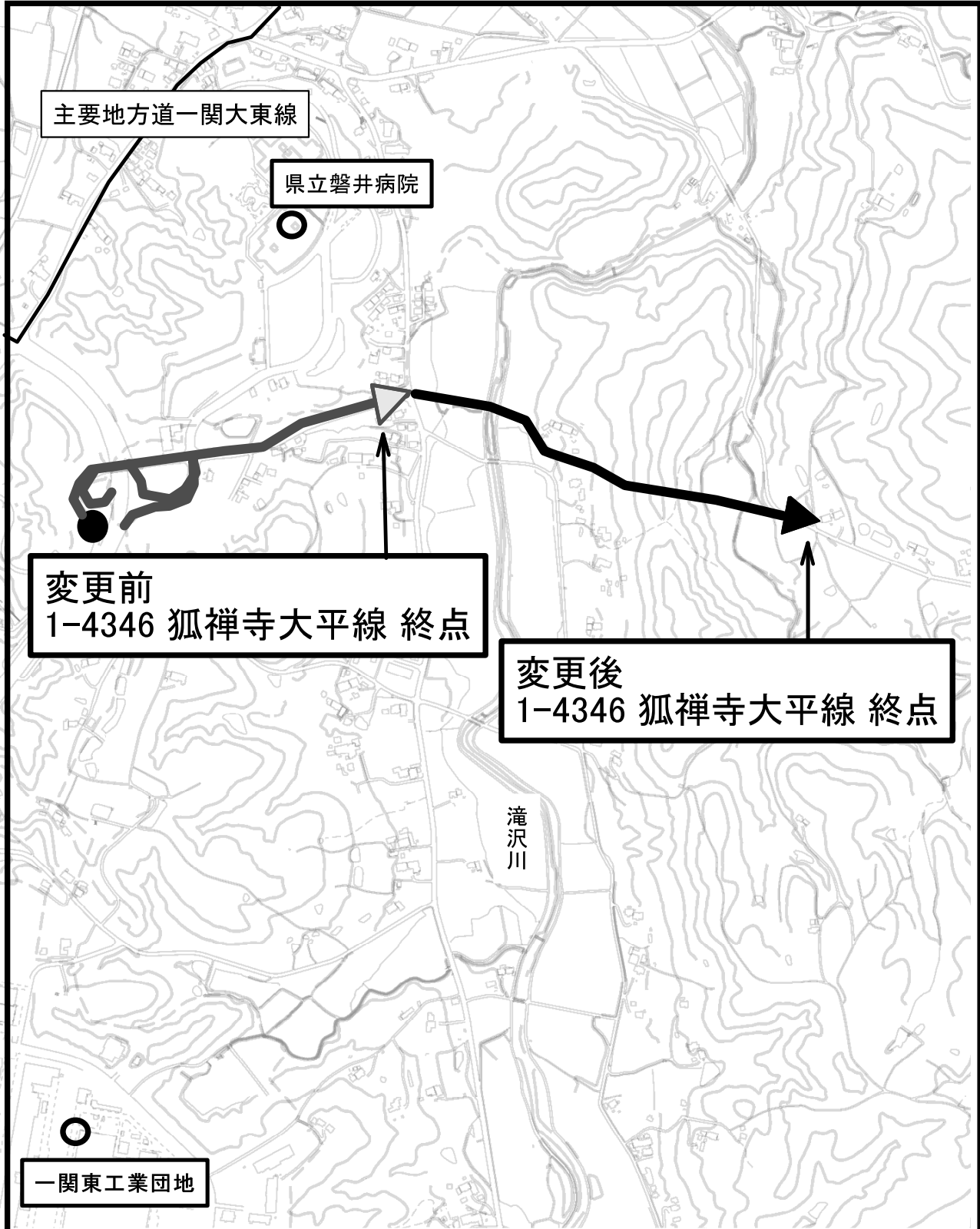

認定する路線図

室根地域

● 起点 ▲ 終点

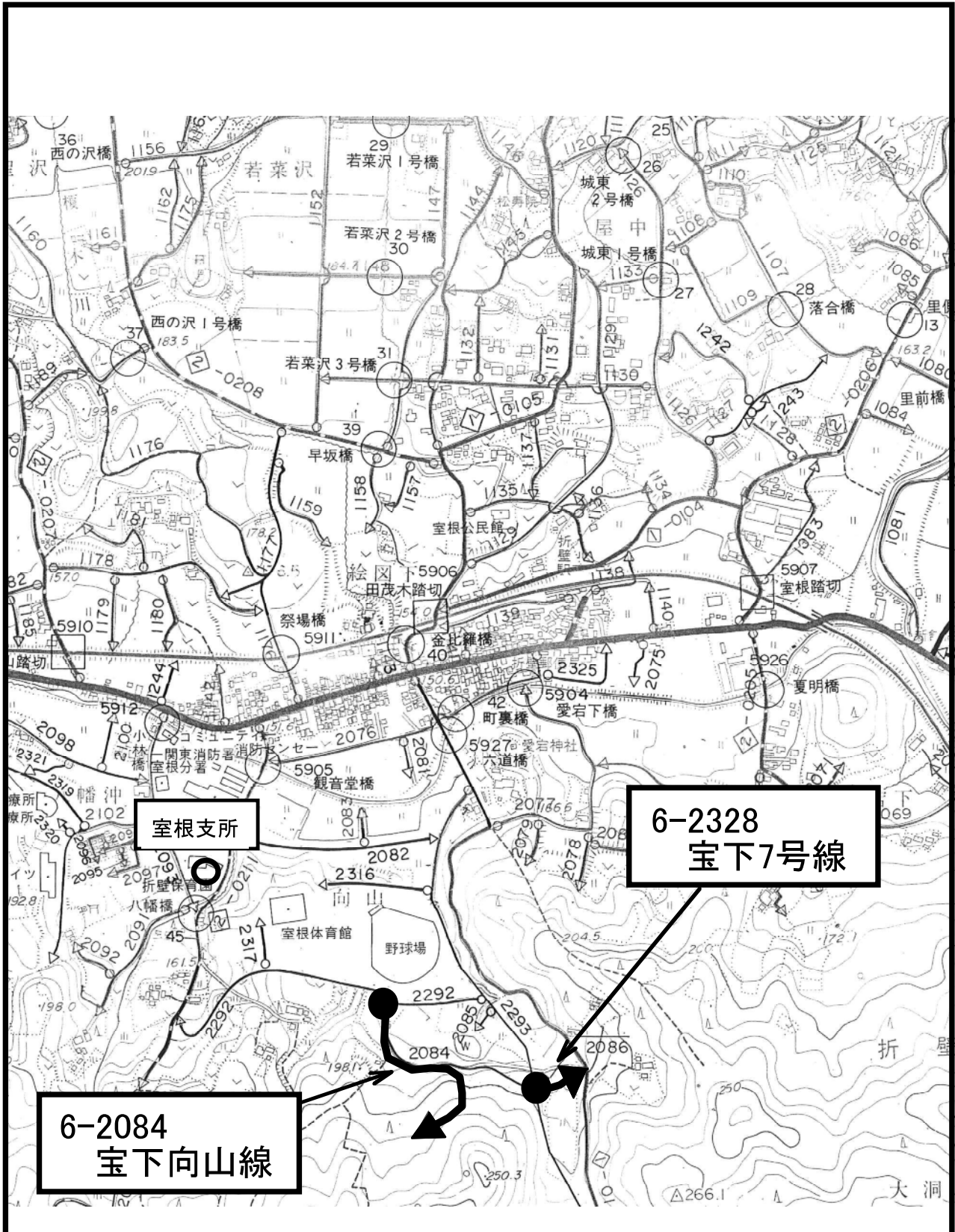

室根支所

6-2328
宝下7号線

6-2084
宝下向山線

認定する市道宝下向山線と国道284号バイパスとの接続について

室根地域

● 起点 ▲ 終点

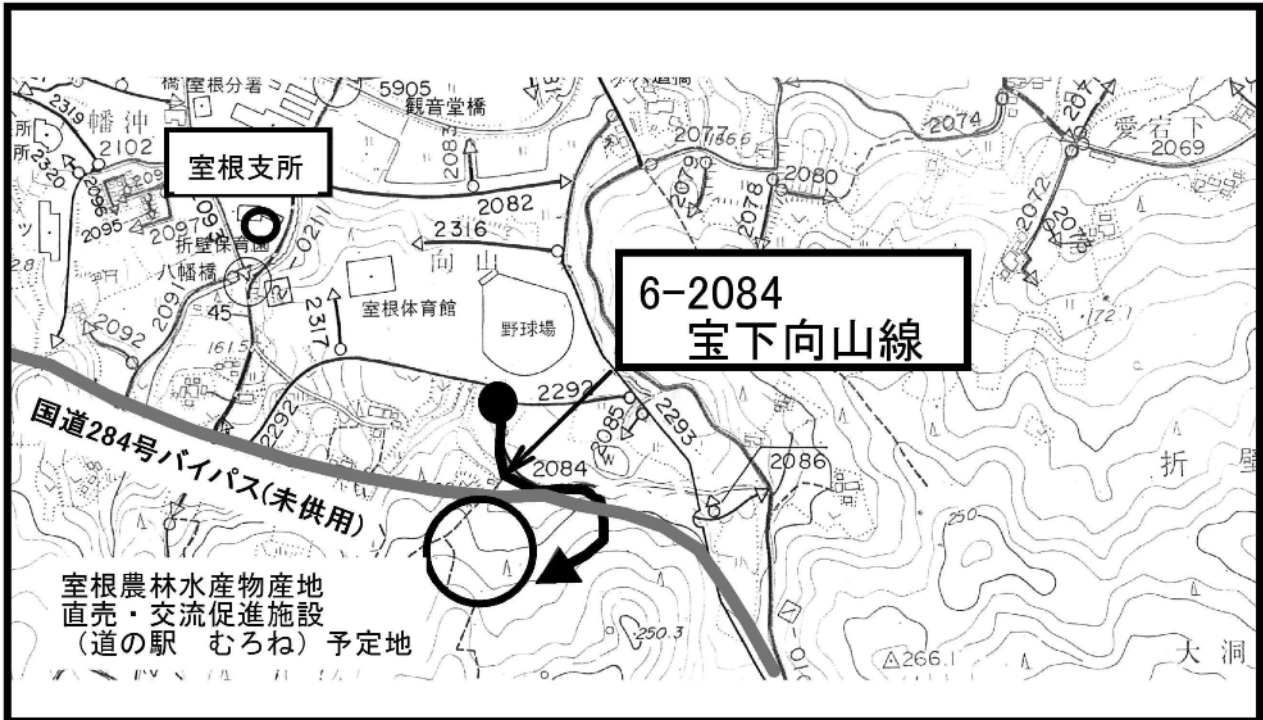

議案第 27 号

一関市過疎地域自立促進計画の変更について

一関市過疎地域自立促進計画を別紙のとおり変更することについて、過疎地域自立促進特別措置法(平成12年法律第15号)第6条第7項において準用する同条第1項の規定により、議会の議決を求める。

平成30年2月20日提出

一関市長 勝 部 修

一関市過疎地域自立促進計画（平成28年度～32年度）新旧対照表

変更前					変更後				
7 教育の振興 (3) 事業計画（平成28年度～32年度）					7 教育の振興 (3) 事業計画（平成28年度～32年度）				
自立促進 施策区分	事業名 (施設名)	事業内容	事業主体	備考	自立促進 施策区分	事業名 (施設名)	事業内容	事業主体	備考
6 教育の 振興	(1) 学校教育関連施設				6 教育の 振興	(1) 学校教育関連施設			
	[略]					[略]			
	屋内運動場	[略]				屋内運動場	[略]		
	[略]					屋外運動場	大原小学校グラウンド改修事業	一関市	
	その他	[略]				[略]			
	[略]					その他	[略]		
	(3) 集会施設・体育施設等					(2) 幼稚園			
[略]					幼稚園遊具更新事業	一関市			
[略]				(3) 集会施設・体育施設等					
[略]				[略]					
[略]				[略]					
備考 変更部分は、下線の部分である。									

議案第 28 号

辺地に係る公共的施設の総合整備計画の変更について

辺地に係る公共的施設の総合整備計画を別紙のとおり変更することについて、辺地に係る公共的施設の総合整備のための財政上の特別措置等に関する法律（昭和37年法律第88号）第3条第8項において準用する同条第1項の規定により、議会の議決を求める。

平成30年2月20日提出

一関市長 勝 部 修

辺地に係る公共的施設の総合整備計画新旧対照表

変 更 前	変 更 後																																																																
<p>総 合 整 備 計 画 書</p> <p>岩手県 一関市 市野々辺地 (辺地の人口 328 人 面積 15.4km²)</p>	<p>総 合 整 備 計 画 書 (第一次変更)</p> <p>岩手県 一関市 市野々辺地 (辺地の人口 328 人 面積 15.4km²)</p>																																																																
<p>1 辺地の概況</p> <p>(1) 辺地を構成する町又は字の名称 萩荘字八森、字芦ノ口、字平場、字赤猪子、字外山</p> <p>(2) 辺地の中心の位置 一関市萩荘字芦ノ口 45</p> <p>(3) 辺地度点数 146 点</p>	<p>1 辺地の概況</p> <p>(1) 辺地を構成する町又は字の名称 萩荘字八森、字芦ノ口、字平場、字赤猪子、字外山</p> <p>(2) 辺地の中心の位置 一関市萩荘字芦ノ口 45</p> <p>(3) 辺地度点数 146 点</p>																																																																
<p>2 公共的施設の整備を必要とする事情</p> <p>当該地域は、市の中心部から南西に約 14km の山間地域に位置し、主な農業経営は、水稲、転作作物及び畜産となっている。当該地域の市道萩荘中下線は、地域内の集落間を結ぶ生活道路であるが、現道は急カーブ、急勾配のうえ幅員狭小であり、冬期間は通行不能になるなど、日常生活に支障をきたしていることから、地域住民の生活基盤の整備を図る必要がある。</p>	<p>2 公共的施設の整備を必要とする事情</p> <p>当該地域は、市の中心部から南西に約 14km の山間地域に位置し、主な農業経営は、水稲、転作作物及び畜産となっている。当該地域の市道萩荘中下線は、地域内の集落間を結ぶ生活道路であるが、現道は急カーブ、急勾配のうえ幅員狭小であり、冬期間は通行不能になるなど、日常生活に支障をきたしていることから、地域住民の生活基盤の整備を図る必要がある。</p>																																																																
<p>3 公共的施設の整備計画</p> <p style="text-align: center;">平成 28 年度から平成 31 年度まで 4 年間</p> <p style="text-align: right;">(単位 千円)</p> <table border="1" style="width:100%; border-collapse: collapse;"> <thead> <tr> <th rowspan="2">施設名</th> <th rowspan="2">事業主体名</th> <th rowspan="2">事業費</th> <th colspan="2">財源内訳</th> <th rowspan="2">一般財源のうち ち辺地対策事業債の 予定額</th> </tr> <tr> <th>特定財源</th> <th>一般財源</th> </tr> </thead> <tbody> <tr> <td>市町村道・橋りょう</td> <td>一関市</td> <td style="text-align: center;"><u>53,000</u></td> <td style="text-align: center;"><u>21,200</u></td> <td style="text-align: center;"><u>31,800</u></td> <td style="text-align: center;"><u>31,800</u></td> </tr> <tr> <td> </td> <td> </td> <td> </td> <td> </td> <td> </td> <td> </td> </tr> <tr> <td> </td> <td> </td> <td> </td> <td> </td> <td> </td> <td> </td> </tr> <tr> <td style="text-align: center;">合 計</td> <td> </td> <td style="text-align: center;"><u>53,000</u></td> <td style="text-align: center;"><u>21,200</u></td> <td style="text-align: center;"><u>31,800</u></td> <td style="text-align: center;"><u>31,800</u></td> </tr> </tbody> </table>	施設名	事業主体名	事業費	財源内訳		一般財源のうち ち辺地対策事業債の 予定額	特定財源	一般財源	市町村道・橋りょう	一関市	<u>53,000</u>	<u>21,200</u>	<u>31,800</u>	<u>31,800</u>													合 計		<u>53,000</u>	<u>21,200</u>	<u>31,800</u>	<u>31,800</u>	<p>3 公共的施設の整備計画</p> <p style="text-align: center;">平成 28 年度から平成 31 年度まで 4 年間</p> <p style="text-align: right;">(単位 千円)</p> <table border="1" style="width:100%; border-collapse: collapse;"> <thead> <tr> <th rowspan="2">施設名</th> <th rowspan="2">事業主体名</th> <th rowspan="2">事業費</th> <th colspan="2">財源内訳</th> <th rowspan="2">一般財源のうち ち辺地対策事業債の 予定額</th> </tr> <tr> <th>特定財源</th> <th>一般財源</th> </tr> </thead> <tbody> <tr> <td>市町村道・橋りょう</td> <td>一関市</td> <td style="text-align: center;"><u>96,000</u></td> <td style="text-align: center;"><u>37,551</u></td> <td style="text-align: center;"><u>58,449</u></td> <td style="text-align: center;"><u>57,600</u></td> </tr> <tr> <td> </td> <td> </td> <td> </td> <td> </td> <td> </td> <td> </td> </tr> <tr> <td> </td> <td> </td> <td> </td> <td> </td> <td> </td> <td> </td> </tr> <tr> <td style="text-align: center;">合 計</td> <td> </td> <td style="text-align: center;"><u>96,000</u></td> <td style="text-align: center;"><u>37,551</u></td> <td style="text-align: center;"><u>58,449</u></td> <td style="text-align: center;"><u>57,600</u></td> </tr> </tbody> </table>	施設名	事業主体名	事業費	財源内訳		一般財源のうち ち辺地対策事業債の 予定額	特定財源	一般財源	市町村道・橋りょう	一関市	<u>96,000</u>	<u>37,551</u>	<u>58,449</u>	<u>57,600</u>													合 計		<u>96,000</u>	<u>37,551</u>	<u>58,449</u>	<u>57,600</u>
施設名				事業主体名	事業費		財源内訳		一般財源のうち ち辺地対策事業債の 予定額																																																								
	特定財源	一般財源																																																															
市町村道・橋りょう	一関市	<u>53,000</u>	<u>21,200</u>	<u>31,800</u>	<u>31,800</u>																																																												
合 計		<u>53,000</u>	<u>21,200</u>	<u>31,800</u>	<u>31,800</u>																																																												
施設名	事業主体名	事業費	財源内訳		一般財源のうち ち辺地対策事業債の 予定額																																																												
			特定財源	一般財源																																																													
市町村道・橋りょう	一関市	<u>96,000</u>	<u>37,551</u>	<u>58,449</u>	<u>57,600</u>																																																												
合 計		<u>96,000</u>	<u>37,551</u>	<u>58,449</u>	<u>57,600</u>																																																												
<p>備考 変更部分は、下線の部分である。</p>																																																																	

市野々辺地総合整備計画図

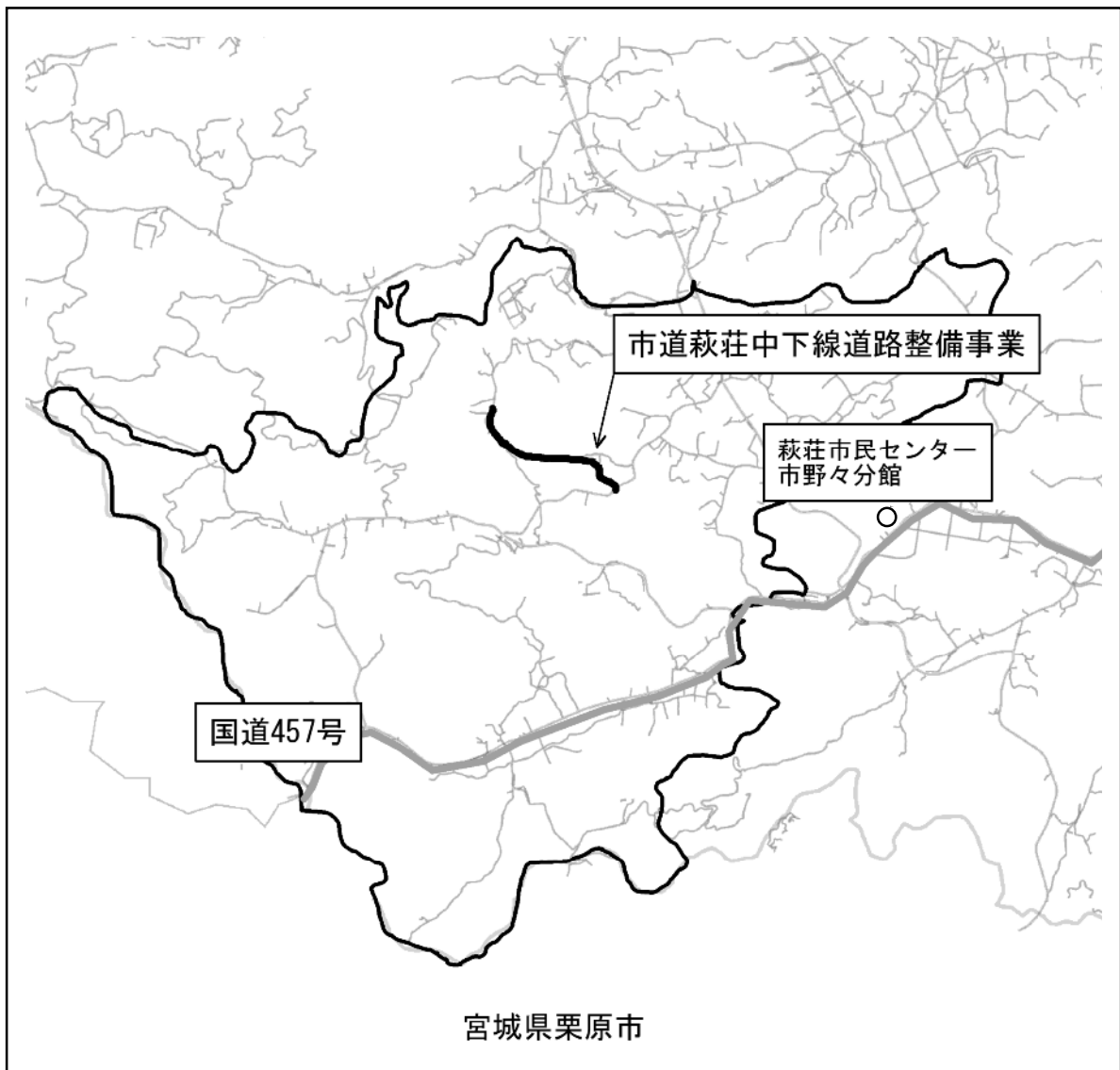

議案第 29 号

辺地に係る公共的施設の総合整備計画の変更について

辺地に係る公共的施設の総合整備計画を別紙のとおり変更することについて、辺地に係る公共的施設の総合整備のための財政上の特別措置等に関する法律（昭和37年法律第88号）第3条第8項において準用する同条第1項の規定により、議会の議決を求める。

平成30年2月20日提出

一関市長 勝 部 修

辺地に係る公共的施設の総合整備計画新旧対照表

変 更 前	変 更 後																																								
<p>総 合 整 備 計 画 書</p> <p style="text-align: center;">岩手県 一関市 南沢辺地 (辺地の人口 179 人 面積 10.2km²)</p> <p>1 辺地の概況</p> <p>(1) 辺地を構成する町又は字の名称 萩荘字小名沢、字黒木、字鹿鼻、字居留、字南沢、字大沢、字下南沢、字西沢、字東沢、字窪田、字高見、字早坂</p> <p>(2) 辺地の中心の位置 一関市萩荘字鹿鼻 53-2</p> <p>(3) 辺地度点数 144 点</p> <p>2 公共的施設の整備を必要とする事情 当該地域は、市の中心部から南西に約9kmの山間地域に位置し、主な農業経営は、水稲、転作作物及び里芋となっている。当該地域の市道居留2号線は、岩手県と宮城県を連結し、県境を越えて整備する路線であり、萩荘居留地区の生活環境の向上を図るとともに、広域交流の活性化が期待できる一方、市道金成線は、狭小で急カーブのため、緊急車両の通行に支障をきたしていることから、地域住民の生活基盤の整備を図る必要がある。</p> <p>3 公共的施設の整備計画 平成 28 年度から平成 32 年度まで 5 年間 (単位 千円)</p> <table border="1" style="width:100%; border-collapse: collapse; margin-top: 10px;"> <thead> <tr> <th rowspan="2" style="text-align: center;">施設名</th> <th rowspan="2" style="text-align: center;">区分 事業 主体名</th> <th rowspan="2" style="text-align: center;">事業費</th> <th colspan="2" style="text-align: center;">財 源 内 訳</th> <th rowspan="2" style="text-align: center;">一般財源のうち 辺地対策事業 債の予定額</th> </tr> <tr> <th style="text-align: center;">特定財源</th> <th style="text-align: center;">一般財源</th> </tr> </thead> <tbody> <tr> <td style="text-align: center;">市町村道・橋 りょう</td> <td style="text-align: center;">一関市</td> <td style="text-align: right;">342,854</td> <td style="text-align: right;">137,141</td> <td style="text-align: right;">205,713</td> <td style="text-align: right;">205,700</td> </tr> <tr> <td style="text-align: center;">合 計</td> <td></td> <td style="text-align: right;">342,854</td> <td style="text-align: right;">137,141</td> <td style="text-align: right;">205,713</td> <td style="text-align: right;">205,700</td> </tr> </tbody> </table>	施設名	区分 事業 主体名	事業費	財 源 内 訳		一般財源のうち 辺地対策事業 債の予定額	特定財源	一般財源	市町村道・橋 りょう	一関市	342,854	137,141	205,713	205,700	合 計		342,854	137,141	205,713	205,700	<p>総 合 整 備 計 画 書 (第一次変更)</p> <p style="text-align: center;">岩手県 一関市 南沢辺地 (辺地の人口 179 人 面積 10.2km²)</p> <p>1 辺地の概況</p> <p>(1) 辺地を構成する町又は字の名称 萩荘字小名沢、字黒木、字鹿鼻、字居留、字南沢、字大沢、字下南沢、字西沢、字東沢、字窪田、字高見、字早坂</p> <p>(2) 辺地の中心の位置 一関市萩荘字鹿鼻 53-2</p> <p>(3) 辺地度点数 144 点</p> <p>2 公共的施設の整備を必要とする事情 当該地域は、市の中心部から南西に約9kmの山間地域に位置し、主な農業経営は、水稲、転作作物及び里芋となっている。当該地域の市道居留2号線は、岩手県と宮城県を連結し、県境を越えて整備する路線であり、萩荘居留地区の生活環境の向上を図るとともに、広域交流の活性化が期待できる一方、市道金成線は、狭小で急カーブのため、緊急車両の通行に支障をきたしていることから、地域住民の生活基盤の整備を図る必要がある。</p> <p>3 公共的施設の整備計画 平成 28 年度から平成 32 年度まで 5 年間 (単位 千円)</p> <table border="1" style="width:100%; border-collapse: collapse; margin-top: 10px;"> <thead> <tr> <th rowspan="2" style="text-align: center;">施設名</th> <th rowspan="2" style="text-align: center;">区分 事業 主体名</th> <th rowspan="2" style="text-align: center;">事業費</th> <th colspan="2" style="text-align: center;">財 源 内 訳</th> <th rowspan="2" style="text-align: center;">一般財源のうち 辺地対策事業 債の予定額</th> </tr> <tr> <th style="text-align: center;">特定財源</th> <th style="text-align: center;">一般財源</th> </tr> </thead> <tbody> <tr> <td style="text-align: center;">市町村道・橋 りょう</td> <td style="text-align: center;">一関市</td> <td style="text-align: right;">440,000</td> <td style="text-align: right;">174,687</td> <td style="text-align: right;">265,313</td> <td style="text-align: right;">264,800</td> </tr> <tr> <td style="text-align: center;">合 計</td> <td></td> <td style="text-align: right;">440,000</td> <td style="text-align: right;">174,687</td> <td style="text-align: right;">265,313</td> <td style="text-align: right;">264,800</td> </tr> </tbody> </table>	施設名	区分 事業 主体名	事業費	財 源 内 訳		一般財源のうち 辺地対策事業 債の予定額	特定財源	一般財源	市町村道・橋 りょう	一関市	440,000	174,687	265,313	264,800	合 計		440,000	174,687	265,313	264,800
施設名				区分 事業 主体名	事業費		財 源 内 訳		一般財源のうち 辺地対策事業 債の予定額																																
	特定財源	一般財源																																							
市町村道・橋 りょう	一関市	342,854	137,141	205,713	205,700																																				
合 計		342,854	137,141	205,713	205,700																																				
施設名	区分 事業 主体名	事業費	財 源 内 訳		一般財源のうち 辺地対策事業 債の予定額																																				
			特定財源	一般財源																																					
市町村道・橋 りょう	一関市	440,000	174,687	265,313	264,800																																				
合 計		440,000	174,687	265,313	264,800																																				
備考 変更部分は、下線の部分である。																																									

南沢辺地総合整備計画図

