

第2回一関市特別職報酬等審議会

次 第

日時：令和5年5月18日（木）

午後6時～午後7時30分

場所：一関市役所2階 議会棟議員全員協議会室

1 開会

2 審議

(1) 資料説明

(2) 会議招集者（市長）からの意見陳述

(3) 要請者（市議会議長）からの意見陳述

(4) 質疑

3 閉会

一関市特別職報酬等審議会委員名簿

(敬称略・五十音順)

No.	氏名	ふりがな
1	伊東陸子	いとう りくこ
2	小山亜希子	おやま あきこ
3	小岩邦弘	こいわ くにひろ
4	坂下立志	さかした たつし
5	佐藤鉦一	さとう こういち
6	菅原一由	すがわら かずよし
7	徳谷喜久子	とくたに きくこ
8	中島元子	なかしま もとこ
9	野村勉	のむら つとむ
10	水谷みさえ	みずたに みさえ
11	山岸学	やまぎし まなぶ

○一関市議会の議員の議員報酬等に関する条例

(趣旨)

第1条 この条例は、地方自治法（昭和22年法律第67号）第203条第3項及び第4項の規定に基づき、議会の議員に対して支給する議員報酬、費用弁償及び期末手当に関し必要な事項を定めるものとする。

(議員報酬の額)

第2条 議員報酬の額は、次のとおりとする。

議長 月額 43万8,000円

副議長 月額 38万6,000円

議員 月額 36万円

(議員報酬の支給方法)

第3条 新たに議会の議員になった者には、その日から議員報酬を支給し、議員報酬の額に異動を生じた者には、その日から新たに定められた額の議員報酬を支給する。

2 議会の議員が任期満了、失職、死亡等のため、その職を離れたときは、その日まで議員報酬を支給する。

3 議員報酬の支給方法は、一般職の職員の例による。

(日割計算)

第4条 前条の規定により議員報酬を支給する場合であって、その月の初日から支給するとき以外のとき、又はその月の末日まで支給するとき以外のときは、その議員報酬の額は、その月の現日数を基礎として日割によって計算する。

(費用弁償)

第5条 費用弁償の額及びその支給方法は、一関市旅費支給に関する条例（平成17年一関市条例第41号）の定めるところによる。

(期末手当)

第6条 議会の議員で、6月1日及び12月1日（以下この条においてこれらの日を「基準日」という。）にそれぞれ在職するものに対して、期末手当を支給する。これらの基準日前1箇月以内に任期満了、失職、死亡等によりその職を離れた者（当該これらの基準日においてこの項の前段の規定の適用を受ける者を除く。）につい

ても、同様とする。

2 期末手当の額は、それぞれの前項の基準日現在（同項後段に規定する者にあつては、その職を離れた日現在）において議員が受けるべき議員報酬の月額及びその議員報酬の額に100分の15を乗じて得た額の合計額を期末手当基礎額として100分の167.5を乗じて得た額に、基準日以前6箇月以内の期間におけるその者の在職期間の次の各号に掲げる区分に応じ、当該各号に定める割合を乗じて得た額とする。

- (1) 6箇月 100分の100
- (2) 5箇月以上6箇月未満 100分の80
- (3) 3箇月以上5箇月未満 100分の60
- (4) 3箇月未満 100分の30

3 期末手当の支給方法は、一般職の職員の例による。

附 則

(省 略)

※下線部（期末手当の支給割合）

令和5年4月以降は「100分の165.0」となります。

令和4年6月期：100分の162.5

令和4年12月期：100分の167.5

令和5年6月期：100分の165.0

令和5年12月期：100分の165.0

○一関市議会政務活動費の交付に関する条例

(趣旨)

第1条 この条例は、地方自治法（昭和22年法律第67号）第100条第14項から第16項までの規定に基づき、一関市議会議員の調査研究その他の活動に資するため必要な経費の一部として交付する政務活動費に関し必要な事項を定めるものとする。

(交付の対象)

第2条 政務活動費は、一関市議会における会派又は議員に対して交付する。

(政務活動費の額)

第3条 政務活動費の額は、議員1人につき月額15,000円とする。

(交付の方法)

第4条 政務活動費は、年度分を一括又は分割で交付する。

2 政務活動費は、年度の中途から議員の任期が開始する場合は任期開始の日の属する月の翌月（任期開始の日が1日に当たる場合は、任期開始の日の属する月）から任期開始の日の属する年度の3月までの月数分を、年度の中途で議員の任期が満了する場合は任期満了の日の属する年度の4月から任期満了の日の属する月（任期満了の日が1日に当たる場合は、任期満了の日の属する月の前月）までの月数分を交付する。

(交付の手続)

第5条 政務活動費の交付を受けようとする会派の代表者又は議員は、議長を經由して市長に政務活動費の交付を申請しなければならない。

2 市長は、政務活動費の交付を決定したときは、政務活動費の交付を申請した会派の代表者又は議員に対し、交付すべき政務活動費の額を通知するものとする。

3 前項の規定による通知を受けた会派の代表者又は議員から政務活動費の交付の請求があったときは、市長は、当該請求を受理した日から30日以内に政務活動費を交付するものとする。

(会派に対する政務活動費)

第6条 会派に対する政務活動費は、各月1日（以下「基準日」という。）における当該会派の所属議員の数に第3条に規定する額を乗じて得た額を交付する。

- 2 議員の任期開始の日が基準日に当たる場合において、当該任期開始の日の属する月に会派が結成されたときは、当該任期開始の日の属する月に限り、当該会派が結成された日を基準日とみなして会派に対する政務活動費を交付する。
- 3 基準日において議員の辞職、失職、除名若しくは死亡又は所属会派からの脱会があった場合は当該議員は第1項の所属議員に含まないものとし、同日において議会又は会派の解散があった場合は当月分の政務活動費は交付しない。
- 4 政務活動費の交付を受けた会派が年度の中で所属議員の数に異動が生じた場合において、既に交付した政務活動費の額が異動後の所属議員の数に基づいて算定した政務活動費の額を下回るときは市長は当該下回る額を追加して交付するものとし、既に交付した額が異動後の所属議員の数に基づいて算定した額を上回るときは会派は当該上回る額を返還しなければならない。
- 5 政務活動費の交付を受けた会派が年度の中で中途において解散したときは、会派は、解散の日の属する月の翌月分（その日が基準日に当たる場合は、当月分）以降の政務活動費を返還しなければならない。

（議員に対する政務活動費）

第7条 議員に対する政務活動費は、基準日に在職する議員に対して交付する。

- 2 基準日において議員の辞職、失職、除名若しくは死亡又は議会の解散により議員でなくなったときは、当月分の政務活動費は交付しない。
- 3 政務活動費の交付を受けた議員が年度の中で会派に所属した場合又は議員でなくなった場合において、既に交付した額が議員の在職月数に基づいて算定した額を上回るときは、当該上回る額を返還しなければならない。

（政務活動費を充てることができる経費の範囲）

第8条 政務活動費は、調査研究、研修、広報、広聴、住民相談、要請、陳情、各種会議への参加等市政の課題及び市民の意思を把握し、市政に反映させる活動その他住民福祉の増進を図るために必要な活動（次項において「政務活動」という。）に要する経費に対して交付する。

- 2 政務活動費は、別表で定める政務活動に要する経費に充てることができるものとする。

(経理責任者)

第9条 会派は、政務活動費に関する経理責任者を置かなければならない。

(収支報告書の提出)

第10条 政務活動費の交付を受けた会派の経理責任者又は議員は、領収書又はこれに準ずる書類を添付して政務活動費に係る収入及び支出の報告書（以下「収支報告書」という。）を作成し、議長に提出しなければならない。

2 収支報告書は、前年度の交付に係る政務活動費について、毎年4月15日までに提出しなければならない。

3 政務活動費の交付を受けた会派が解散したとき、又は政務活動費の交付を受けた議員が議員でなくなったときは、前項の規定にかかわらず、当該会派の経理責任者であった者又は議員であった者は、会派が解散した日又は議員でなくなった日から30日以内に収支報告書を提出しなければならない。

4 議長は、第1項の規定により提出された収支報告書の写しを市長に送付するものとする。

(政務活動費の返還)

第11条 市長は、会派又は議員が交付を受けた政務活動費の総額から第8条に規定する経費の範囲に基づいて支出した総額を控除して残余がある場合は、当該残余の額の返還を命ずることができる。

(収支報告書の保存及び閲覧)

第12条 議長は、第10条第1項の規定により提出された収支報告書を、提出期限の日から起算して5年を経過する日まで保存しなければならない。

2 何人も、議長に対し、前項の収支報告書の閲覧を請求することができる。

(透明性の確保)

第13条 議長は、第10条第1項の規定により提出された収支報告書について必要に応じて調査を行う等、政務活動費の適正な運用を期すとともに、使途の透明性の確保に努めるものとする。

(委任)

第14条 この条例に定めるもののほか、政務活動費の交付に関し必要な事項は、市長が規則で定める。

附 則
(省 略)

別表 (第 8 条関係)

項目	内容
調査研究費	市の事務、地方行財政等に関する調査研究及び調査委託に要する経費
研修費	研修会の開催に要する経費、団体等が開催する研修会の参加に要する経費。
広報費	活動、市政について住民に報告するために要する経費
広聴費	住民からの市政及び会派又は議員の活動に対する要望、意見の聴取、住民相談等の活動に要する経費
要請・陳情活動費	要請、陳情活動に要する経費
会議費	各種会議、団体等が開催する意見交換会等各種会議への参加に要する経費
資料作成費	活動に必要な資料の作成に要する経費
資料購入費	活動のために必要な図書、資料等の購入に要する経費
人件費	活動を補助する職員の雇用に要する経費
事務所費	活動に必要な事務所の設置、管理に要する経費

追加資料 3

人口一人当たり市町村民所得（単位：千円）

項目	23年度 2011	24年度 2012	25年度 2013	26年度 2014	27年度 2015	28年度 2016	29年度 2017	30年度 2018	令和元年度 2019	所得 順位	令和元年度 2019 人口（人）	面積 (km ²)	議員 定数 (人)	報酬(円)					
														議長		副議長		議員	
市町村平均	2,426	2,522	2,706	2,709	2,617	2,659	2,767	2,814	2,782					344,061	順位	288,636	順位	267,852	順位
盛岡市	2,904	2,953	3,111	3,073	2,994	2,995	3,082	3,108	3,079	3	292,554	886.47	38	711,000	1	645,000	1	617,000	1
八幡平市	2,130	2,206	2,317	2,344	2,232	2,348	2,436	2,471	2,473	25	24,412	862.30	18	375,000	14	315,000	15	300,000	13
滝沢市	2,353	2,345	2,407	2,440	2,407	2,415	2,473	2,468	2,476	24	55,746	182.46	20	411,000	6	352,000	6	329,000	6
雫石町	2,168	2,234	2,465	2,428	2,354	2,410	2,482	2,468	2,518	21	15,998	608.82	16	306,000	19	248,000	19	238,000	19
葛巻町	1,901	1,964	2,066	1,988	1,997	2,070	2,195	2,138	2,199	33	5,671	434.96	10	279,000	22	227,000	23	211,000	22
岩手町	2,047	2,096	2,190	2,170	2,130	2,215	2,281	2,315	2,317	32	12,547	360.46	14	316,000	18	250,000	18	239,000	18
紫波町	2,292	2,399	2,429	2,522	2,445	2,462	2,529	2,560	2,534	20	31,969	238.98	18	410,000	7	350,000	7	300,000	13
矢巾町	2,786	2,923	3,128	3,079	2,885	2,859	3,107	3,037	2,946	5	27,998	67.32	18	323,000	16	258,000	16	240,000	16
花巻市	2,330	2,422	2,577	2,598	2,477	2,516	2,582	2,656	2,631	15	94,007	908.39	26	431,000	5	369,000	5	339,000	5
北上市	2,635	2,765	2,962	2,981	2,818	2,841	3,005	3,244	3,098	2	92,447	437.55	26	522,000	2	437,000	2	401,000	2
遠野市	2,045	2,182	2,350	2,353	2,274	2,296	2,466	2,545	2,511	22	25,974	825.97	17	375,000	15	326,000	13	302,000	11
一関市	2,273	2,333	2,482	2,438	2,354	2,405	2,491	2,555	2,564	19	114,477	1,256.42	26	438,000	4	386,000	3	360,000	3
奥州市	2,375	2,391	2,504	2,464	2,418	2,497	2,596	2,677	2,654	13	114,246	993.30	28	447,000	3	386,000	3	360,000	3
西和賀町	2,099	2,190	2,347	2,292	2,145	2,243	2,359	2,328	2,341	31	5,278	590.74	12	257,000	28	208,000	27	191,000	29
金ヶ崎町	2,997	3,346	3,774	3,406	2,836	2,898	3,615	3,639	3,526	1	15,410	179.76	16	283,000	20	229,000	21	212,000	21
平泉町	2,117	2,205	2,337	2,261	2,220	2,273	2,324	2,369	2,448	27	7,389	63.39	12	271,000	25	218,000	26	203,000	25
宮古市	2,194	2,349	2,634	2,721	2,615	2,701	2,785	2,757	2,734	10	52,471	1,259.15	22	401,000	8	339,000	8	320,000	7
大船渡市	2,174	2,495	2,930	2,968	2,881	2,863	2,963	2,948	2,871	6	35,535	322.51	20	392,000	9	339,000	8	320,000	7
陸前高田市	1,911	2,108	2,692	2,796	2,522	2,613	2,576	2,594	2,582	17	18,500	231.94	18	380,000	12	330,000	12	300,000	13
釜石市	2,331	2,536	2,946	3,092	2,911	2,934	3,142	3,117	2,987	4	34,118	440.35	18	392,000	9	338,000	10	313,000	9
住田町	2,085	2,144	2,289	2,231	2,227	2,415	2,564	2,547	2,577	18	5,194	334.84	12	258,000	27	207,000	28	196,000	26
大槌町	1,551	1,709	2,173	2,508	2,586	2,734	2,799	2,958	2,685	12	11,046	200.42	13	249,000	29	205,000	29	192,000	28
山田町	1,591	1,805	2,206	2,354	2,465	2,606	2,582	2,547	2,479	23	14,691	262.81	14	280,000	21	231,000	20	216,000	20
岩泉町	1,956	2,183	2,393	2,441	2,287	2,339	2,506	2,590	2,593	16	8,949	992.36	14	279,000	22	226,000	24	210,000	24
田野畑村	2,156	2,183	2,735	2,584	2,577	2,495	2,661	2,974	2,783	9	3,140	156.19	10	235,000	32	189,000	31	170,100	31
久慈市	2,365	2,481	2,637	2,759	2,654	2,691	2,808	2,830	2,855	7	33,556	623.50	20	386,000	11	331,000	11	303,000	10
二戸市	2,238	2,350	2,484	2,460	2,415	2,521	2,616	2,624	2,651	14	25,696	420.42	18	380,000	12	318,000	14	301,000	12
普代村	2,240	2,595	2,440	2,495	2,506	2,847	3,129	3,120	2,850	8	2,569	69.66	10	236,000	31	189,000	31	170,000	32
軽米町	1,890	1,985	2,080	2,115	2,100	2,225	2,320	2,311	2,362	30	8,536	245.82	12	262,000	26	219,000	25	195,000	27
野田村	2,068	2,277	2,636	2,631	2,595	2,618	2,808	2,711	2,700	11	3,918	80.80	12	246,000	30	194,000	30	175,000	30
九戸村	2,034	2,071	2,066	2,012	2,081	2,252	2,387	2,361	2,404	28	5,403	134.02	12	230,000	33	182,000	33	165,000	33
洋野町	1,988	2,165	2,241	2,273	2,253	2,338	2,455	2,447	2,453	26	15,277	302.92	16	273,000	24	229,000	21	211,000	22
一戸町	2,134	2,123	2,193	2,153	2,140	2,229	2,279	2,321	2,387	29	11,708	300.03	14	320,000	17	255,000	17	240,000	16

※市町村民所得、人口は「いわての統計情報（令和1年度）」より

市議会議員報酬に関する 調査結果

(令和3年12月31日現在)

令和4年8月

全国市議会議長会

目 次

市議会議員報酬に関する調査結果について	1
1 全国の市議会議員報酬の平均	2
2 市議会議員報酬の状況	3
(1) 人口段階別にみた市議会議員の平均報酬月額	3
(2) 人口段階、特別区、指定都市別にみた市議会議員の平均報酬月額	4
(3) 人口段階別にみた市議会議員の報酬月額の高低	5
(4) 人口段階、特別区、指定都市別にみた市議会議員の報酬月額の高低	6
(5) 委員会委員長職等への報酬加算の状況	7
(6) 全国815市の市議会議員の報酬等一覧	8

市議会議員報酬に関する調査結果について

この調査結果は、令和3年12月31日現在における全国815市を対象に、市議会の正副議長及び議員の報酬の状況を取りまとめたものである。

- 1 調査対象 全国815市(東京23特別区を含む)
- 2 調査方法 オンライン調査・回答システムによる調査
- 3 調査時点 令和3年12月31日現在
- 4 回収結果 回収市数815市
回収率100%

(注) 「人口」は、令和3年12月31日現在の住民基本台帳人口である。ただし、その時点での統計をとっていない場合は、その直近の時点の住民基本台帳人口としている。

1 全国の市議会議員報酬の平均

全国の市議会議員の平均報酬月額は、表1のとおりである。

「議長」「副議長」「議員」の各平均報酬月額を前年及び前々年と比較すると、以下のとおりである。

「議長」は、前年と比べて0.3万円の増、前々年と比べて増減なし。

「副議長」は、前年と比べて0.3万円の増、前々年と比べて増減なし。

「議員」は、前年と比べて0.3万円の増、前々年と比べて増減なし。

表1 全国815市の市議会議員の平均報酬月額

(単位：万円)

調査時点	市数	議長報酬	副議長報酬	議員報酬
令和3年12月31日現在 (全国平均)	815	51.8	45.8	42.3
令和2年12月31日現在 (全国平均)	815	51.5	45.5	42.0
令和元年12月31日現在 (全国平均)	815	51.8	45.8	42.3

(注) 各平均報酬月額の数値は、百円単位を四捨五入している。

2 市議会議員報酬の状況

(1) 人口段階別にみた市議会議員の平均報酬月額

人口段階別にみた市議会議員の平均報酬月額は、表2及びグラフ1のとおりである。

表2 人口段階別にみた市議会議員の平均報酬月額

(単位：万円)

区分 人口	平均報酬月額 (令和3年12月31日現在)				平均報酬月額 (令和2年12月31日現在)				平均報酬月額 対前年比較		
	市数	議長	副議長	議員	市数	議長	副議長	議員	議長	副議長	議員
5万人未満	287	41.5	35.9	33.4	280	41.3	35.7	33.2	0.2	0.2	0.2
5～10万人未満	247	48.3	42.6	39.8	250	47.7	42.1	39.3	0.6	0.5	0.5
10～20万人未満	149	55.7	49.9	46.4	152	55.3	49.4	46.0	0.5	0.4	0.4
20～30万人未満	47	68.3	61.0	54.8	48	68.0	60.7	54.6	0.3	0.3	0.2
30～40万人未満	29	71.6	65.0	59.5	29	71.2	64.7	59.2	0.4	0.3	0.3
40～50万人未満	21	75.4	67.9	62.0	21	74.7	67.3	61.4	0.7	0.7	0.6
50万人以上	35	91.4	81.5	72.1	35	90.5	80.9	71.7	0.9	0.7	0.4
全国平均	815	51.8	45.8	42.3	815	51.5	45.5	42.0	0.3	0.3	0.2

(注) 各平均報酬月額の数値は、百円単位を四捨五入している。

グラフ1 人口段階別にみた市議会議員の平均報酬月額

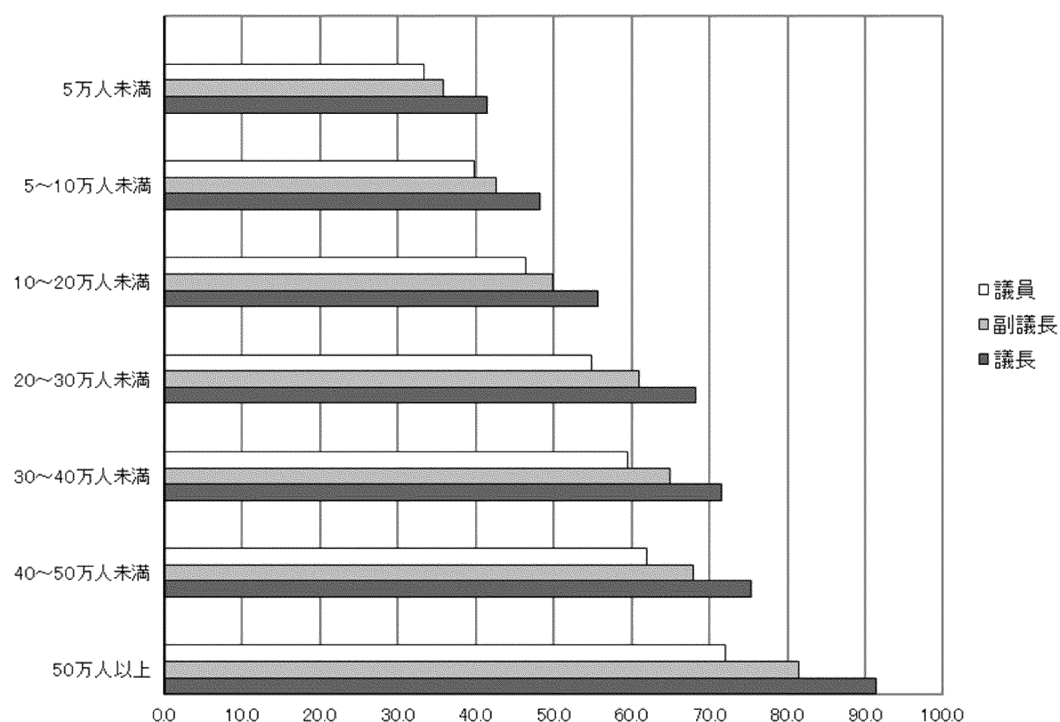

(2) 人口段階、特別区、指定都市別にみた市議会議員の平均報酬月額

人口段階、特別区、指定都市別にみた市議会議員の平均報酬月額は、表3及びグラフ2のとおりである。

表3 人口段階、特別区、指定都市別にみた市議会議員の平均報酬月額 (単位：万円)

区分 人口	平均報酬月額 (令和3年12月31日現在)				平均報酬月額 (令和2年12月31日現在)				平均報酬月額 対前年比較		
	市数	議長	副議長	議員	市数	議長	副議長	議員	議長	副議長	議員
5万人未満	287	41.5	35.9	33.4	280	41.3	35.7	33.2	0.2	0.2	0.2
5～10万人未満	246	48.1	42.5	39.7	249	47.5	42.0	39.2	0.6	0.5	0.5
10～20万人未満	148	55.5	49.7	46.3	151	55.0	49.2	45.9	0.5	0.4	0.4
20～30万人未満	39	63.6	57.5	53.7	40	63.4	57.3	53.5	0.2	0.3	0.2
30～40万人未満	26	69.3	63.5	59.4	26	68.9	63.1	59.1	0.4	0.4	0.3
40～50万人未満	19	73.7	66.9	62.1	19	72.9	66.2	61.4	0.8	0.7	0.6
50万人以上	7	76.6	69.5	64.2	7	76.6	69.5	64.2	0.0	0.0	0.0
特別区	23	91.6	78.6	60.8	23	91.6	78.6	60.8	0.0	0.0	0.0
指定都市	20	96.4	86.8	79.3	20	94.8	85.6	78.6	1.6	1.1	0.7
全国平均	815	51.8	45.8	42.3	815	51.5	45.5	42.0	0.3	0.3	0.3

(注) 各平均報酬月額の数値は、百円単位を四捨五入している。

グラフ2 人口段階、特別区、指定都市別にみた市議会議員の平均報酬月額

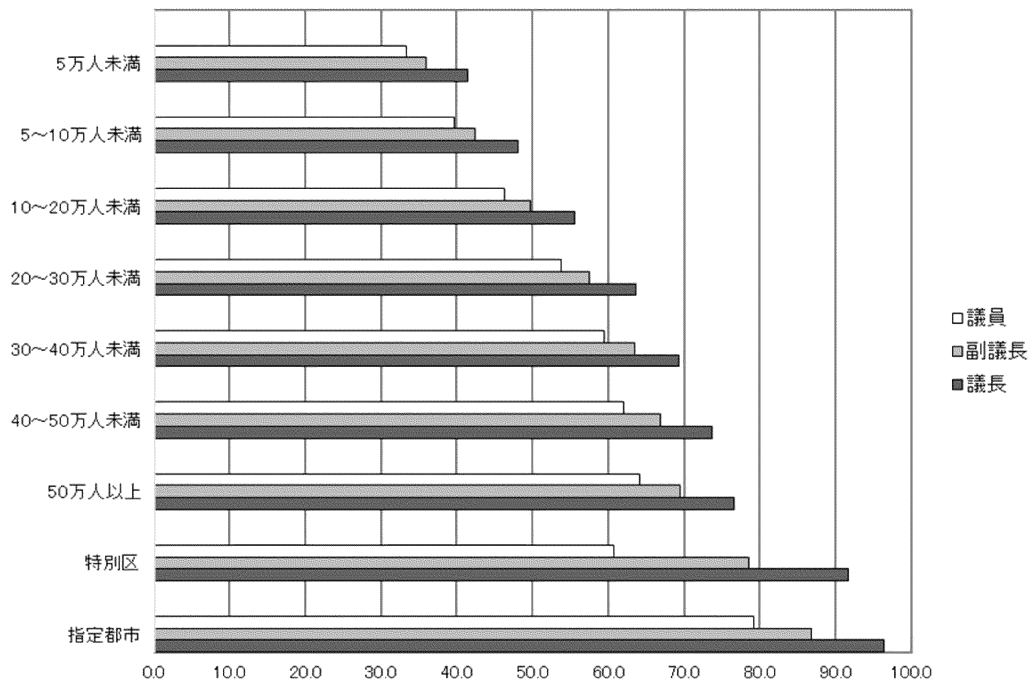

(3) 人口段階別にみた市議会議員の報酬月額の高低

人口段階別にみた市議会議員の報酬月額の最高額及び最低額の状況は、表4及びグラフ3、4、5のとおりである。

表4 人口段階別にみた市議会議員の報酬月額の高低 (単位：万円)

区分 人口	市数	議長 報酬月額		副議長 報酬月額		議員 報酬月額	
		最高額	最低額	最高額	最低額	最高額	最低額
5万人未満	287	54.50	23.00	48.60	20.00	45.00	18.00
5～10万人未満	247	92.50	34.79	80.90	28.51	61.80	26.60
10～20万人未満	149	93.00	43.80	78.90	38.60	62.00	36.00
20～30万人未満	47	92.03	50.50	78.90	46.00	66.40	43.50
30～40万人未満	29	93.90	62.50	80.10	55.50	66.00	51.50
40～50万人未満	21	91.80	64.00	78.40	58.00	70.00	55.00
50万人以上	35	117.90	73.20	106.10	65.40	95.30	59.57

(注) 各最高額・最低額の数値は、十円単位を四捨五入している。

グラフ3 人口段階別にみた議長の報酬月額の高低

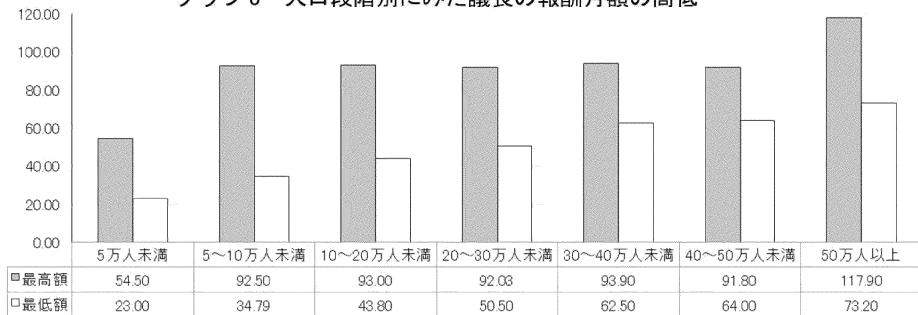

グラフ4 人口段階別にみた副議長の報酬月額の高低

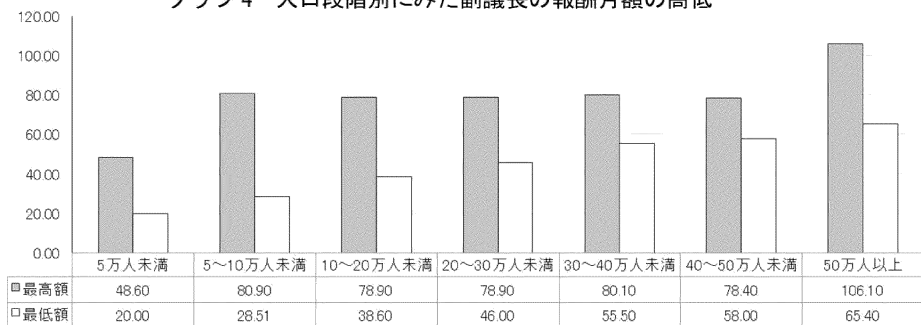

グラフ5 人口段階別にみた議員の報酬月額の高低

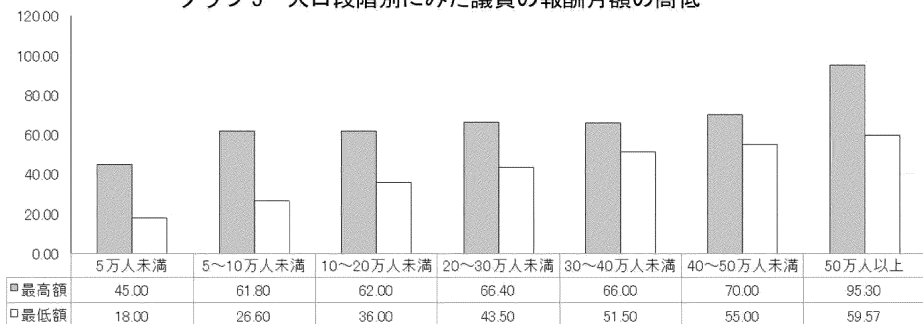

(4) 人口段階、特別区、指定都市別にみた市議会議員の報酬月額の高低

人口段階、特別区、指定都市別にみた市議会議員の報酬月額の最高額及び最低額の状況は、表5及びグラフ6、7、8のとおりである。

表5 人口段階、特別区、指定都市別にみた市議会議員の報酬月額の高低 (単位：万円)

区分 人口	市数	議長 報酬月額		副議長 報酬月額		議員 報酬月額	
		最高額	最低額	最高額	最低額	最高額	最低額
5万人未満	287	54.50	23.00	48.60	20.00	45.00	18.00
5～10万人未満	246	73.70	34.79	65.30	28.51	59.10	26.60
10～20万人未満	148	76.00	43.80	67.00	38.60	62.00	36.00
20～30万人未満	39	75.80	50.50	70.80	46.00	66.40	43.50
30～40万人未満	26	79.00	62.50	72.00	55.50	66.00	51.50
40～50万人未満	19	82.70	64.00	74.80	58.00	70.00	55.00
50万人以上	7	82.30	73.20	74.70	65.40	68.60	61.00
特別区	23	95.60	85.60	80.90	75.61	62.10	58.90
指定都市	20	117.90	77.90	106.10	70.30	95.30	64.80

(注) 各最高額・最低額の数値は、十円単位を四捨五入している。

グラフ6 人口段階、特別区、指定都市別にみた議長の報酬月額の高低

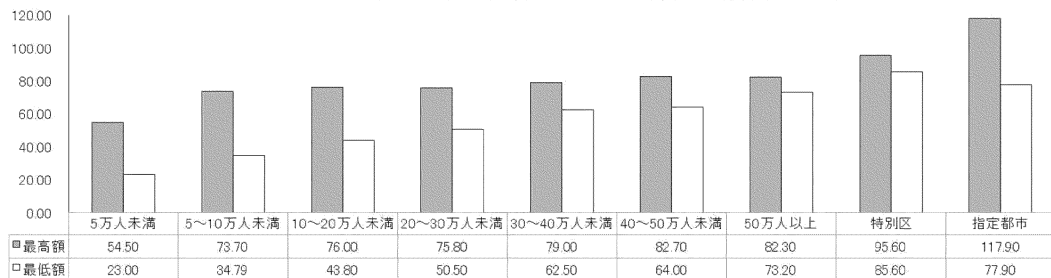

グラフ7 人口段階、特別区、指定都市別にみた副議長の報酬月額の高低

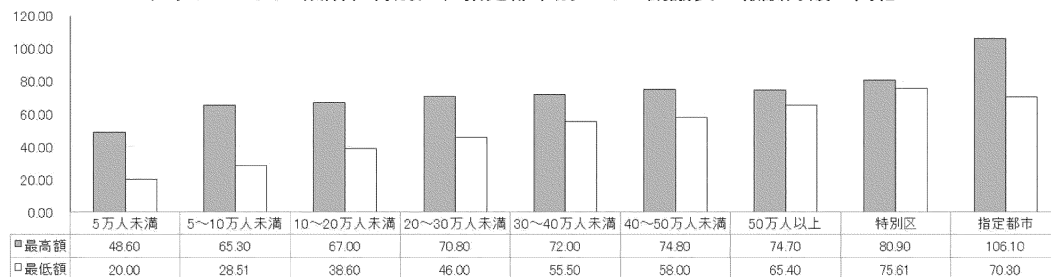

グラフ8 人口段階、特別区、指定都市別にみた議員の報酬月額の高低

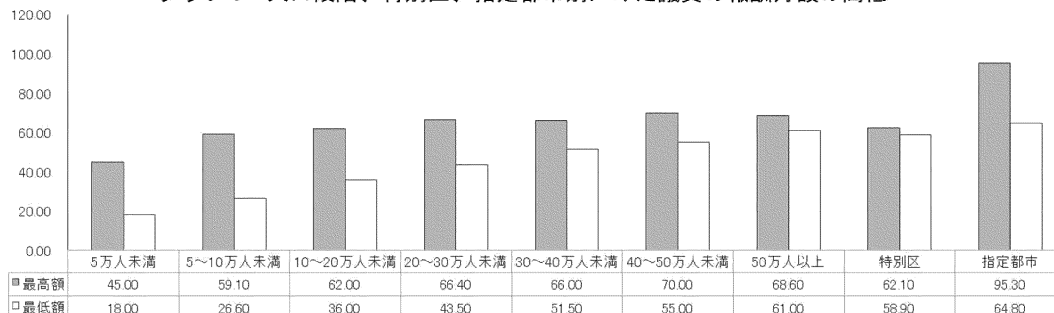

(5) 委員会委員長職等への報酬加算の状況

委員会委員長職等への報酬加算の状況は、表6のとおりである。

表6 委員会委員長職等への報酬加算の状況

(単位：万円)

区 分	常 任 委員長	常 任 副委員長	議会運営 委員長	議会運営 副委員長	特 別 委員長	特 別 副委員長
市数 (全815市に対する割合)	220 (27.0%)	68 (8.3%)	212 (26.0%)	65 (8.0%)	59 (7.2%)	39 (4.8%)
平均加算額 (万円)	1.4	1.1	1.4	1.2	2.6	1.6

(注) 全市に対する割合は、小数点第2位を四捨五入している。
平均加算額の数値は、百円単位を四捨五入している。

(6) 全国 815 市の市議会議員の報酬等一覧

全国 815 市の市議会議員の報酬等一覧は、表 7 のとおりである。

表 7 全国 815 市の市議会議員報酬等一覧

都道府県名	市区名	人口	報酬月額 (円)			期末手当				加算率 (%)
			議長	副議長	議員	支給割合 (%)				
						3 月	6 月	12 月	合計	
北海道	札幌市	1,960,668	1,040,000	950,000	860,000	-	162.5	162.5	325	45
北海道	函館市	248,106	630,000	560,000	510,000	-	222.5	222.5	445	20
北海道	小樽市	110,410	534,000	482,000	441,000	-	222.5	222.5	445	20
北海道	旭川市	327,960	625,000	555,000	515,000	-	192.5	207.5	400	20
北海道	室蘭市	79,985	480,000	450,000	415,000	-	222.5	222.5	445	15
北海道	釧路市	163,110	600,000	540,000	490,000	-	167.5	167.5	335	45
北海道	帯広市	165,047	580,000	510,000	470,000	-	222.5	222.5	445	20
北海道	北見市	114,326	500,000	455,000	430,000	-	222.5	222.5	445	20
北海道	岩見沢市	78,112	470,000	415,000	384,000	-	222.5	222.5	445	15
北海道	夕張市	7,055	230,000	200,000	180,000	-	112.5	132.5	245	0
北海道	網走市	34,011	471,000	415,000	380,000	-	222.5	222.5	445	10
北海道	留萌市	19,744	380,000	340,000	310,000	-	222.5	222.5	445	0
北海道	苫小牧市	169,528	520,000	480,000	440,000	-	225	225	450	15
北海道	稚内市	32,280	429,000	389,000	355,000	-	225	220	445	15
北海道	美瑛市	20,001	409,000	351,000	323,000	-	222.5	222.5	445	15
北海道	芦別市	12,430	346,500	302,400	283,500	-	220	220	440	0
北海道	赤平市	9,368	350,000	305,000	283,000	-	222.5	222	444.5	0
北海道	江別市	119,701	444,600	397,843	370,440	-	222.5	222.5	445	15
北海道	士別市	17,676	361,000	317,000	295,000	-	207.5	207.5	415	0
北海道	紋別市	20,914	440,000	400,000	360,000	-	222.5	222.5	445	15
北海道	名寄市	26,663	384,000	336,000	310,000	-	222.5	222.5	445	0
北海道	三笠市	7,930	340,000	295,000	270,000	-	222.5	222.5	445	10
北海道	根室市	23,793	405,000	340,000	315,000	-	222.5	222.5	445	15
北海道	千歳市	97,690	460,000	420,000	385,000	-	215	215	430	15
北海道	滝川市	38,780	430,000	360,000	330,000	-	222.5	222.5	445	20
北海道	砂川市	16,169	394,000	348,000	318,000	-	220	225	445	15
北海道	歌志内市	2,916	332,000	295,000	270,000	-	222.5	222.5	445	0
北海道	深川市	19,656	400,000	350,000	325,000	-	220	220	440	5
北海道	富良野市	20,615	382,000	337,000	310,000	-	225	207.5	432.5	15
北海道	登別市	46,135	400,000	350,000	320,000	-	222.5	222.5	445	15
北海道	恵庭市	70,108	440,000	385,000	355,000	-	222.5	222.5	445	20
北海道	伊達市	32,901	392,000	343,000	316,000	-	222.5	222.5	445	15
北海道	北広島市	57,771	431,000	384,000	347,000	-	167.5	167.5	335	45

都道府県名	市区名	人口	報酬月額（円）			期末手当				加算率（％）
			議長	副議長	議員	支給割合（％）				
						3月	6月	12月	合計	
北海道	石狩市	58,096	450,000	400,000	370,000	-	167.5	167.5	335	45
北海道	北斗市	45,025	450,000	390,000	350,000	-	222.5	222.5	445	15
青森県	弘前市	166,385	610,000	547,000	517,000	-	160	155	315	20
青森県	青森市	275,009	658,000	603,000	580,000	-	160	155	315	20
青森県	八戸市	223,434	687,000	626,000	597,000	-	160	155	315	20
青森県	黒石市	31,975	414,000	382,000	345,000	-	160	155	315	20
青森県	五所川原市	52,443	425,000	381,000	352,000	-	160	155	315	20
青森県	十和田市	59,666	450,000	391,500	362,000	-	160	155	315	20
青森県	三沢市	38,744	432,000	392,000	357,000	-	160	155	315	20
青森県	むつ市	54,967	401,000	361,000	340,000	-	160	155	315	20
青森県	つがる市	30,777	420,000	380,000	350,000	-	160	155	315	20
青森県	平川市	30,505	420,000	380,000	360,000	-	160	155	315	20
岩手県	盛岡市	285,270	711,000	645,000	617,000	-	157.5	157.5	315	20
岩手県	宮古市	49,274	401,000	339,000	320,000	-	167.5	167.5	335	15
岩手県	大船渡市	34,285	392,000	339,000	320,000	-	167.5	157.5	325	15
岩手県	花巻市	93,472	431,000	369,000	339,000	-	170	170	340	15
岩手県	北上市	92,428	522,000	437,000	401,000	-	167.5	157.5	325	15
岩手県	久慈市	33,344	386,000	331,000	303,000	-	165	155	320	15
岩手県	遠野市	25,526	375,000	326,000	302,000	-	162.5	162.5	325	15
岩手県	一関市	111,776	438,000	386,000	360,000	-	167.5	157.5	325	15
岩手県	陸前高田市	18,337	380,000	330,000	300,000	-	167.5	157.5	325	15
岩手県	釜石市	31,413	392,000	338,000	313,000	-	162.5	162.5	325	15
岩手県	二戸市	25,665	380,000	318,000	301,000	-	167.5	167.5	335	15
岩手県	八幡平市	24,287	375,000	315,000	300,000	-	167.5	167.5	335	15
岩手県	奥州市	113,162	447,000	386,000	360,000	-	167.5	157.5	325	15
岩手県	滝沢市	55,642	411,000	352,000	329,000	-	167.5	167.5	335	15
宮城県	仙台市	1,065,365	1,020,000	910,000	840,000	-	167.5	157.5	325	45
宮城県	石巻市	138,686	545,000	481,000	444,000	-	167.5	157.5	325	15
宮城県	塩竈市	53,000	498,000	437,000	409,000	-	167.5	167.5	335	15
宮城県	気仙沼市	60,235	466,000	391,000	364,000	-	165	165	330	15
宮城県	白石市	32,526	455,000	384,000	361,000	-	167.5	157.5	325	15
宮城県	名取市	79,504	504,000	420,000	395,000	-	167.5	167.5	335	40
宮城県	角田市	27,770	448,000	377,000	353,000	-	167.5	157.5	325	15
宮城県	多賀城市	62,136	496,000	425,000	394,000	-	167.5	167.5	335	15
宮城県	岩沼市	43,878	449,000	385,000	363,000	-	167.5	167.5	335	15
宮城県	登米市	76,120	491,000	425,000	398,000	-	167.5	167.5	335	15
宮城県	栗原市	64,621	497,000	430,000	401,000	-	167.5	167.5	335	15
宮城県	東松島市	39,304	422,000	372,000	348,000	-	167.5	167.5	335	15

都道府県名	市区名	人口	報酬月額（円）			期末手当				
			議長	副議長	議員	支給割合（％）				加算率（％）
						3月	6月	12月	合計	
宮城県	大崎市	126,836	529,000	458,000	428,000	-	167.5	167.5	335	15
宮城県	富谷市	52,494	410,000	339,000	319,000	-	167.5	167.5	335	15
秋田県	秋田市	303,122	704,000	655,000	625,000	-	157.5	150	307.5	20
秋田県	能代市	50,397	417,000	371,000	354,000	-	155	145	300	20
秋田県	横手市	85,912	456,000	411,000	384,000	-	160	150	310	15
秋田県	大館市	69,293	412,000	375,000	357,000	-	158.75	148.75	307.5	20
秋田県	由利本荘市	73,941	478,000	422,000	402,000	-	155	155	310	15
秋田県	男鹿市	25,539	402,000	360,000	344,000	-	152.5	147.5	300	15
秋田県	湯沢市	42,442	411,000	367,000	351,000	-	160	150	310	0
秋田県	大仙市	77,939	510,000	466,000	432,000	-	170	165	335	15
秋田県	鹿角市	29,169	401,000	362,000	342,000	-	162.5	152.5	315	15
秋田県	北秋田市	30,112	356,000	320,000	302,000	-	158.75	148.75	307.5	15
秋田県	潟上市	32,167	420,000	380,000	360,000	-	160	150	310	15
秋田県	仙北市	24,737	375,000	328,000	312,000	-	155	145	300	15
秋田県	にかほ市	23,490	304,000	264,000	250,000	-	155	155	310	15
山形県	山形市	242,284	740,000	690,000	640,000	-	165	155	320	45
山形県	米沢市	78,118	495,000	450,000	420,000	-	162.5	157.5	320	40
山形県	鶴岡市	122,203	510,000	470,000	445,000	-	162.5	157.5	320	40
山形県	酒田市	98,796	535,000	480,000	450,000	-	147.5	147.5	295	40
山形県	新庄市	34,127	448,000	395,000	370,000	-	162.5	157.5	320	40
山形県	寒河江市	40,452	435,000	385,000	360,000	-	162.5	157.5	320	40
山形県	上山市	29,092	435,000	385,000	360,000	-	162.5	157.5	320	40
山形県	村山市	22,652	435,000	385,000	360,000	-	162.5	157.5	320	40
山形県	長井市	25,785	435,000	385,000	360,000	-	165	155	320	40
山形県	天童市	61,496	470,000	418,000	393,000	-	162.5	157.5	320	40
山形県	東根市	47,950	435,000	385,000	360,000	-	162.5	157.5	320	40
山形県	尾花沢市	14,913	420,000	375,000	350,000	-	162.5	157.5	320	40
山形県	南陽市	30,297	435,000	385,000	360,000	-	160	160	320	40
福島県	福島市	273,348	682,000	635,900	599,000	-	167.5	157.5	325	20
福島県	会津若松市	115,556	514,000	477,000	447,000	-	165	155	320	20
福島県	郡山市	319,702	685,000	638,000	600,000	-	165	155	320	20
福島県	いわき市	314,868	700,000	660,000	630,000	-	165	155	320	20
福島県	白河市	59,437	463,000	406,000	385,000	-	165	155	320	20
福島県	須賀川市	75,123	509,000	451,000	423,000	-	165	155	320	20
福島県	喜多方市	46,004	442,000	390,000	367,000	-	167.5	157.5	325	20
福島県	相馬市	33,831	445,000	395,000	375,000	-	165	155	320	20
福島県	二本松市	52,892	445,000	395,000	375,000	-	165	155	320	20
福島県	田村市	34,339	420,000	369,000	350,000	-	165	155	320	15

都道府県名	市区名	人口	報酬月額（円）			期末手当				
			議長	副議長	議員	支給割合（％）				加算率（％）
						3月	6月	12月	合計	
福島県	南相馬市	58,469	463,000	406,000	385,000	-	160	160	320	20
福島県	伊達市	58,320	463,000	406,000	385,000	-	165	155	320	20
福島県	本宮市	30,120	414,000	368,000	330,000	-	167.5	162.5	330	20
新潟県	新潟市	779,613	781,000	703,000	655,000	-	137.5	137.5	275	20
新潟県	長岡市	263,728	624,000	563,000	526,000	-	165	160	325	20
新潟県	上越市	187,021	529,400	468,400	440,800	-	165	160	325	20
新潟県	三条市	94,514	474,000	412,000	381,000	-	165	160	325	15
新潟県	柏崎市	80,294	491,000	420,000	394,000	-	160	160	320	15
新潟県	新発田市	95,147	498,000	428,000	396,000	-	165	155	320	15
新潟県	小千谷市	34,065	392,000	322,000	307,000	-	167.5	167.5	335	15
新潟県	加茂市	25,625	364,600	301,700	284,300	-	165	165	330	0
新潟県	十日町市	50,169	392,000	316,000	300,000	-	165	160	325	15
新潟県	見附市	39,500	364,000	305,000	294,000	-	162.5	162.5	325	15
新潟県	村上市	57,111	359,000	295,000	273,000	-	165	160	325	15
新潟県	燕市	78,094	436,600	362,100	344,400	-	165	160	325	15
新潟県	糸魚川市	40,529	387,000	319,000	300,000	-	165	160	325	15
新潟県	妙高市	30,828	364,500	297,200	284,100	-	165	155	320	15
新潟県	五泉市	48,076	405,000	331,000	313,000	-	165	160	325	15
新潟県	佐渡市	51,910	347,900	285,100	268,200	-	147.5	157.5	305	15
新潟県	阿賀野市	40,856	383,600	312,700	287,800	-	165	160	325	15
新潟県	魚沼市	34,363	390,000	320,000	300,000	-	165	160	325	15
新潟県	南魚沼市	54,605	392,000	322,000	305,000	-	165	165	330	15
新潟県	胎内市	28,043	365,000	301,000	275,000	-	165	160	325	15
富山県	富山市	411,222	715,000	645,000	600,000	-	167.5	157.5	325	45
富山県	高岡市	167,216	612,750	562,600	528,650	-	167.5	157.5	325	40
富山県	射水市	91,783	515,000	456,000	427,000	-	167.5	157.5	325	40
富山県	魚津市	40,477	480,000	430,000	400,000	-	162.5	162.5	325	40
富山県	氷見市	44,906	495,000	440,000	420,000	-	167.5	157.5	325	40
富山県	滑川市	33,039	424,000	377,000	354,000	-	167.5	157.5	325	40
富山県	黒部市	40,497	454,000	400,000	370,000	-	167.5	157.5	325	40
富山県	砺波市	47,626	454,000	404,000	374,000	-	167.5	157.5	325	40
富山県	小矢部市	28,977	445,000	390,000	360,000	-	167.5	157.5	325	40
富山県	南砺市	48,624	460,000	410,000	380,000	-	165	152	317	40
石川県	金沢市	448,702	810,000	745,000	700,000	-	167.5	167.5	335	40
石川県	七尾市	50,167	580,000	510,000	480,000	-	167.5	167.5	335	40
石川県	小松市	106,885	620,000	550,000	520,000	-	167.5	167.5	335	140
石川県	輪島市	24,903	489,000	412,000	391,000	-	167.5	167.5	335	40
石川県	珠洲市	13,334	445,000	385,000	365,000	-	167.5	167.5	335	40

都道府県名	市区名	人口	報酬月額（円）			期末手当				加算率（％）
			議長	副議長	議員	支給割合（％）				
						3月	6月	12月	合計	
石川県	加賀市	64,262	590,000	510,000	480,000	-	167.5	167.5	335	40
石川県	羽咋市	20,569	445,000	385,000	365,000	-	167.5	167.5	335	40
石川県	白山市	113,136	630,000	540,000	500,000	-	167.5	167.5	335	40
石川県	かほく市	35,854	440,000	375,000	355,000	-	167.5	167.5	335	40
石川県	能美市	49,761	450,000	390,000	370,000	-	167.5	167.5	335	40
石川県	野々市市	53,966	480,000	400,000	380,000	-	167.5	157.5	325	40
福井県	福井市	259,644	740,000	670,000	630,000	-	167.5	167.5	335	40
福井県	敦賀市	64,322	490,000	428,000	407,000	-	167.5	167.5	335	20
福井県	越前市	81,968	465,000	407,000	387,000	-	167.5	167.5	335	20
福井県	小浜市	28,619	440,000	370,000	350,000	-	167.5	167.5	335	15
福井県	大野市	31,615	448,000	377,000	357,000	-	167.5	157.5	325	115
福井県	勝山市	22,144	440,000	370,000	350,000	-	167.5	167.5	335	15
福井県	鯖江市	69,400	490,000	428,000	407,000	-	167.5	167.5	335	20
福井県	あわら市	27,242	440,000	370,000	350,000	-	167.5	157.5	325	15
福井県	坂井市	89,956	490,000	420,000	400,000	-	167.5	167.5	335	20
長野県	長野市	371,600	732,000	654,000	606,000	-	165	165	330	45
長野県	松本市	236,968	617,000	554,000	497,000	-	167.5	157.5	325	45
長野県	上田市	154,615	542,000	475,000	443,000	-	165	165	330	45
長野県	岡谷市	48,095	465,000	396,000	353,000	-	167.5	167.5	335	40
長野県	飯田市	98,385	499,000	436,000	407,000	-	167	157	324	45
長野県	諏訪市	48,629	456,000	388,000	349,000	-	167.5	167.5	335	40
長野県	須坂市	50,062	460,700	391,000	358,700	-	167.5	157.5	325	40
長野県	小諸市	41,754	427,000	354,000	333,000	-	157.5	157.5	315	40
長野県	伊那市	66,528	467,000	391,000	368,000	-	167.5	167.5	335	40
長野県	駒ヶ根市	32,194	404,000	338,000	313,000	-	167.5	167.5	335	40
長野県	中野市	43,477	376,500	318,700	296,300	-	167.5	167.5	335	40
長野県	大町市	26,422	374,000	313,000	296,000	-	170	165	335	40
長野県	飯山市	20,059	328,000	281,000	263,000	-	140	155	295	40
長野県	茅野市	55,094	435,000	364,000	332,000	-	167.5	167.5	335	40
長野県	塩尻市	66,312	488,000	425,000	402,000	-	167.5	167.5	335	40
長野県	佐久市	98,439	461,000	383,000	349,000	-	165	160	325	40
長野県	千曲市	59,828	445,000	370,000	345,000	-	167.5	167.5	335	40
長野県	東御市	29,677	396,000	331,000	304,000	-	165	160	325	40
長野県	安曇野市	96,752	459,000	383,000	360,000	-	167.5	167.5	335	40
東京都	八王子市	561,758	750,000	680,000	610,000	-	227.5	217.5	445	20
東京都	立川市	185,124	662,000	599,000	555,000	-	217.5	207.5	425	20
東京都	武蔵野市	148,025	670,000	600,000	550,000	-	222.5	222.5	445	20
東京都	三鷹市	190,590	640,000	580,000	550,000	-	225	215	440	20

都道府県名	市区名	人口	報酬月額（円）			期末手当				
			議長	副議長	議員	支給割合（％）				加算率（％）
						3月	6月	12月	合計	
東京都	青梅市	131,124	625,000	560,000	530,000	-	227.5	217.5	445	20
東京都	府中市	260,253	650,000	570,000	550,000	-	227.5	217.5	445	20
東京都	昭島市	113,829	610,000	550,000	530,000	-	227.5	217.5	445	20
東京都	調布市	237,939	640,000	580,000	550,000	25	215	205	445	20
東京都	町田市	430,385	640,000	580,000	550,000	-	245	245	490	20
東京都	小金井市	124,701	575,000	520,000	490,000	-	197.5	197.5	395	20
東京都	小平市	195,361	650,000	580,000	550,000	-	185	200	385	20
東京都	日野市	187,304	625,000	560,000	545,000	-	200	240	440	20
東京都	東村山市	151,695	558,000	506,000	485,000	-	200	215	415	0
東京都	国分寺市	127,792	540,000	490,000	470,000	-	200	215	415	20
東京都	国立市	76,317	575,000	515,000	490,000	25	180	190	395	20
東京都	福生市	56,274	527,000	471,000	447,000	-	227.5	217.5	445	20
東京都	狛江市	83,022	547,000	489,000	465,000	-	200	240	440	20
東京都	東大和市	85,285	529,000	484,000	458,000	15	220	225	460	20
東京都	清瀬市	74,948	570,000	525,000	500,000	-	227.5	217.5	445	20
東京都	東久留米市	117,091	550,000	510,000	480,000	-	200	245	445	20
東京都	武蔵村山市	72,023	505,000	458,000	435,000	-	230	235	465	20
東京都	多摩市	147,528	582,500	531,700	497,000	-	197.5	212.5	410	20
東京都	稲城市	93,007	523,000	477,000	445,000	-	200	250	450	20
東京都	羽村市	54,609	520,000	450,000	430,000	-	210	230	440	20
東京都	あきる野市	80,112	510,000	456,000	433,000	-	227.5	217.5	445	20
東京都	西東京市	205,805	627,000	561,000	528,000	-	202.5	217.5	420	20
東京都	千代田区	67,049	925,000	809,000	618,000	50	165	165	380	45
東京都	中央区	171,419	930,000	789,000	611,000	20	172.5	172.5	365	45
東京都	港区	259,036	902,600	780,200	610,700	10	180	190	380	45
東京都	新宿区	341,222	939,000	801,000	613,000	5	140	145	290	45
東京都	文京区	226,332	916,100	785,200	595,400	20	152.5	152.5	325	45
東京都	台東区	203,709	919,000	789,000	604,000	20	175	175	370	45
東京都	墨田区	275,724	913,000	784,000	607,000	13	173.5	169.5	356	45
東京都	江東区	525,952	924,000	796,000	610,000	25	178	178	381	45
東京都	品川区	403,699	918,000	784,000	602,000	25	162.5	162.5	350	45
東京都	目黒区	278,276	902,000	789,000	596,000	25	160	165	350	45
東京都	大田区	728,703	928,800	783,500	612,300	40	157.5	204.5	402	45
東京都	世田谷区	917,020	926,900	784,800	614,700	10	177.5	182.5	370	45
東京都	渋谷区	229,013	920,300	767,800	611,100	45	177.5	182.5	405	45
東京都	中野区	332,017	892,400	756,100	589,000	25	177	183	385	45
東京都	杉並区	569,703	856,000	774,600	595,700	25	167.5	175.5	368	45
東京都	豊島区	283,342	888,300	778,200	602,100	-	190	185	375	45

都道府県名	市区名	人口	報酬月額（円）			期末手当				
			議長	副議長	議員	支給割合（％）				加算率（％）
						3月	6月	12月	合計	
東京都	北区	351,278	923,400	792,600	615,000	15	177.5	177.5	370	45
東京都	荒川区	215,543	917,000	784,000	602,000	10	192.5	197.5	400	45
東京都	板橋区	567,214	910,000	782,000	600,000	20	162.5	167.5	350	45
東京都	練馬区	738,358	910,000	785,000	615,000	20	150	165	335	45
東京都	足立区	689,106	943,000	808,000	615,000	10	172.5	177.5	360	45
東京都	葛飾区	462,083	918,000	771,000	618,000	25	171	176	372	45
東京都	江戸川区	689,739	956,000	807,000	621,000	25	150	155	330	45
神奈川県	横浜市	3,755,916	1,179,000	1,061,000	953,000	-	215	215	430	20
神奈川県	川崎市	1,521,796	1,030,000	920,000	830,000	-	167.5	157.5	325	45
神奈川県	相模原市	725,854	779,000	713,000	670,000	-	167.5	157.5	325	45
神奈川県	横須賀市	394,226	743,000	680,000	646,000	-	170	170	340	45
神奈川県	平塚市	255,987	584,250	513,000	476,900	-	202.5	202.5	405	20
神奈川県	鎌倉市	177,051	579,000	520,000	479,000	-	222.5	207.5	430	20
神奈川県	藤沢市	443,053	690,000	610,000	565,000	-	170	160	330	45
神奈川県	小田原市	188,074	586,000	511,000	475,000	-	177.5	167.5	345	45
神奈川県	茅ヶ崎市	243,835	560,000	484,000	453,000	-	210	230	440	20
神奈川県	逗子市	59,391	542,000	482,000	439,000	-	215	200	415	20
神奈川県	三浦市	41,817	545,000	474,000	442,000	-	207.5	207.5	415	15
神奈川県	秦野市	159,985	517,080	450,120	412,920	-	205	205	410	20
神奈川県	厚木市	223,724	566,000	490,000	452,000	-	210	195	405	20
神奈川県	大和市	242,937	549,000	466,000	439,000	-	217.5	212.5	430	20
神奈川県	伊勢原市	99,795	544,000	469,000	435,000	-	217.5	217.5	435	20
神奈川県	海老名市	136,965	536,000	451,000	422,000	-	220	205	425	20
神奈川県	座間市	132,202	541,000	450,000	419,000	-	217.5	202.5	420	20
神奈川県	南足柄市	41,651	451,000	361,000	338,000	-	202.5	202.5	405	20
神奈川県	綾瀬市	84,445	530,000	429,000	398,000	-	217.5	202.5	420	20
山梨県	甲府市	186,250	660,000	610,000	590,000	-	167.5	157.5	325	20
山梨県	富士吉田市	47,741	400,000	370,000	360,000	-	167.5	152.5	320	20
山梨県	都留市	29,516	380,000	355,000	345,000	-	175	155	330	20
山梨県	大月市	22,629	375,000	355,000	345,000	-	167.5	167.5	335	20
山梨県	韮崎市	28,522	369,000	345,000	336,000	-	145	160	305	20
山梨県	南アルプス市	71,482	400,000	360,000	350,000	-	167.5	152.5	320	20
山梨県	甲斐市	76,326	400,000	360,000	350,000	-	172.5	157.5	330	20
山梨県	笛吹市	68,266	400,000	370,000	360,000	-	145	185	330	15
山梨県	北杜市	46,370	330,000	300,000	280,000	-	167.5	152.5	320	20
山梨県	上野原市	22,361	310,000	280,000	260,000	-	167.5	167.5	335	15
山梨県	山梨市	33,839	370,000	345,000	335,000	-	157.5	157.5	315	20
山梨県	甲州市	30,443	380,000	345,000	335,000	-	160	160	320	20

都道府県名	市区名	人口	報酬月額（円）			期末手当				
			議長	副議長	議員	支給割合（％）				加算率（％）
						3月	6月	12月	合計	
山梨県	中央市	30,756	330,000	300,000	290,000	-	157.5	157.5	315	15
茨城県	水戸市	271,156	700,000	630,000	590,000	-	167.5	167.5	335	45
茨城県	日立市	172,599	615,000	550,000	510,000	-	167.5	167.5	335	20
茨城県	土浦市	141,300	570,000	500,000	467,000	-	165	165	330	15
茨城県	古河市	141,371	500,000	450,000	400,000	-	167.5	167.5	335	15
茨城県	石岡市	72,673	439,000	401,000	382,000	-	170	165	335	15
茨城県	結城市	50,540	440,000	395,000	380,000	-	167.5	167.5	335	15
茨城県	龍ヶ崎市	76,264	469,000	423,000	398,000	-	165	165	330	15
茨城県	下妻市	42,730	430,000	390,000	370,000	-	167.5	167.5	335	15
茨城県	常総市	62,057	460,000	425,000	400,000	-	170	165	335	15
茨城県	常陸太田市	49,245	460,000	415,000	395,000	-	167.5	167.5	335	15
茨城県	高萩市	27,414	455,000	395,000	375,000	-	160	160	320	15
茨城県	北茨城市	41,971	461,000	413,000	391,000	-	167.5	167.5	335	15
茨城県	笠間市	74,367	460,000	425,000	400,000	-	167.5	167.5	335	15
茨城県	取手市	105,956	494,000	444,000	411,000	-	167.5	167.5	335	15
茨城県	牛久市	84,497	450,000	410,000	390,000	-	167.5	167.5	335	15
茨城県	つくば市	246,549	547,000	480,000	447,000	-	167.5	167.5	335	15
茨城県	ひたちなか市	157,140	541,000	504,000	470,000	-	167.5	167.5	335	15
茨城県	鹿嶋市	67,031	396,000	363,000	342,000	-	167.5	167.5	335	15
茨城県	潮来市	27,279	327,000	279,000	259,000	-	167.5	167.5	335	15
茨城県	守谷市	69,966	430,000	397,000	367,000	-	165	165	330	15
茨城県	常陸大宮市	40,590	410,000	370,000	350,000	-	165	165	330	15
茨城県	那珂市	54,279	464,000	413,000	395,000	-	167.5	167.5	335	15
茨城県	筑西市	102,240	449,000	405,000	381,000	-	170	165	335	20
茨城県	坂東市	52,928	452,000	409,000	385,000	-	167.5	167.5	335	15
茨城県	稲敷市	39,111	420,000	380,000	360,000	-	167.5	167.5	335	15
茨城県	かすみがうら市	40,737	334,000	285,000	269,000	-	167.5	167.5	335	15
茨城県	神栖市	95,073	460,000	410,000	390,000	-	167.5	167.5	335	15
茨城県	行方市	32,957	360,000	306,000	288,000	-	160	175	335	15
茨城県	桜川市	39,845	334,000	306,000	293,000	-	167.5	167.5	335	20
茨城県	鉾田市	47,287	350,000	300,000	280,000	-	167.5	167.5	335	15
茨城県	つくばみらい市	52,469	426,000	384,000	362,000	-	167.5	167.5	335	15
茨城県	小美玉市	49,445	411,000	370,000	349,000	-	170	165	335	15
栃木県	宇都宮市	518,573	760,000	674,500	636,500	-	222.5	207.5	430	20
栃木県	足利市	144,055	587,000	537,000	498,000	-	167.5	157.5	325	45
栃木県	栃木市	156,930	535,000	465,000	420,000	-	167.5	157.5	325	45
栃木県	佐野市	116,239	535,000	465,000	420,000	-	167.5	157.5	325	45
栃木県	鹿沼市	95,587	530,000	445,000	420,000	-	167.5	157.5	325	45

都道府県名	市区名	人口	報酬月額（円）			期末手当				
			議長	副議長	議員	支給割合（％）				加算率（％）
						3月	6月	12月	合計	
栃木県	日光市	78,784	490,000	410,000	380,000	-	165	160	325	45
栃木県	小山市	167,849	600,000	540,000	510,000	-	167.5	167.5	335	45
栃木県	真岡市	79,634	530,000	435,000	405,000	-	167.5	157.5	325	45
栃木県	大田原市	70,194	500,000	435,000	406,000	-	167.5	167.5	335	45
栃木県	矢板市	31,373	418,000	337,250	308,750	-	167.5	167.5	335	45
栃木県	那須塩原市	114,949	510,000	450,000	420,000	-	167.5	157.5	325	45
栃木県	さくら市	44,006	450,000	365,000	335,000	-	165	165	330	15
栃木県	那須烏山市	25,130	370,000	300,000	270,000	-	165	165	330	15
栃木県	下野市	60,202	470,000	380,000	350,000	-	167.5	167.5	335	15
群馬県	前橋市	333,263	655,000	620,000	585,000	-	167.5	167.5	335	45
群馬県	高崎市	370,806	635,000	605,000	570,000	-	220	220	440	20
群馬県	桐生市	106,379	498,000	449,000	432,000	-	220	220	440	20
群馬県	伊勢崎市	212,543	555,000	505,000	485,000	-	220	205	425	20
群馬県	太田市	223,022	560,000	515,000	485,000	-	222.5	222.5	445	20
群馬県	沼田市	46,009	426,000	359,000	339,000	-	220	220	440	15
群馬県	館林市	74,940	470,000	420,000	390,000	-	222.5	222.5	445	20
群馬県	渋川市	74,856	435,000	390,000	360,000	-	220	220	440	15
群馬県	藤岡市	63,635	441,000	389,000	370,000	-	222.5	207.5	430	20
群馬県	富岡市	47,021	435,000	390,000	360,000	-	220	205	425	20
群馬県	安中市	56,078	430,000	380,000	360,000	-	220	220	440	20
群馬県	みどり市	49,768	430,000	380,000	360,000	-	220	220	440	20
埼玉県	さいたま市	1,332,226	977,000	873,000	807,000	-	167.5	157.5	325	45
埼玉県	川越市	353,235	641,000	588,000	576,000	-	223	207	430	20
埼玉県	熊谷市	193,820	542,000	470,000	450,000	-	222.5	207.5	430	15
埼玉県	川口市	605,545	748,000	684,000	641,000	-	180	190	370	45
埼玉県	行田市	79,324	482,000	429,000	407,000	-	195	210	405	20
埼玉県	秩父市	60,314	412,000	361,000	343,000	-	220	205	425	15
埼玉県	所沢市	343,637	660,000	580,000	560,000	-	222.5	207.5	430	20
埼玉県	飯能市	78,630	470,000	410,000	385,000	-	222.5	207.5	430	20
埼玉県	加須市	112,235	452,000	404,000	378,000	-	222.5	222.5	445	20
埼玉県	本庄市	77,826	425,000	374,000	353,000	-	220	205	425	20
埼玉県	東松山市	90,385	470,000	417,000	402,000	-	222.5	222.5	445	20
埼玉県	春日部市	233,391	537,000	478,000	450,000	-	222.5	222.5	445	20
埼玉県	狭山市	149,692	510,000	460,000	440,000	-	210	210	420	20
埼玉県	羽生市	54,051	449,000	401,000	375,000	-	217.5	202.5	420	20
埼玉県	鴻巣市	117,660	450,000	400,000	377,000	-	222.5	222.5	445	20
埼玉県	深谷市	142,383	492,000	428,000	403,000	-	215	215	430	20
埼玉県	上尾市	230,507	505,000	460,000	435,000	-	222.5	207.5	430	20

都道府県名	市区名	人口	報酬月額（円）			期末手当				
			議長	副議長	議員	支給割合（％）				加算率（％）
						3月	6月	12月	合計	
埼玉県	草加市	250,824	540,000	505,000	470,000	-	222.5	222.5	445	20
埼玉県	越谷市	345,047	657,000	591,000	575,000	-	222.5	222.5	445	20
埼玉県	蕨市	75,492	475,000	425,000	415,000	-	222.5	222.5	445	20
埼玉県	戸田市	141,324	540,000	490,000	450,000	-	222.5	222.5	445	20
埼玉県	入間市	146,311	493,000	440,000	414,000	-	222.5	207.5	430	20
埼玉県	朝霞市	143,585	473,000	412,000	390,000	-	175	200	375	20
埼玉県	志木市	76,595	430,000	378,000	357,000	-	217.5	217.5	435	12
埼玉県	和光市	83,746	427,000	382,000	357,000	-	155	175	330	20
埼玉県	新座市	166,108	463,000	420,000	400,000	-	167.5	167.5	335	20
埼玉県	桶川市	74,822	437,000	384,000	358,000	-	222.5	207.5	430	20
埼玉県	久喜市	151,669	483,000	433,000	410,000	-	222.5	207.5	430	20
埼玉県	北本市	65,817	433,000	373,000	355,000	-	222.5	207.5	430	20
埼玉県	八潮市	92,167	455,000	415,000	395,000	-	222.5	222.5	445	20
埼玉県	富士見市	112,420	450,000	400,000	379,000	-	205	190	395	20
埼玉県	三郷市	143,028	490,000	450,000	430,000	-	225	225	450	20
埼玉県	蓮田市	61,563	420,000	365,000	345,000	-	222.5	207.5	430	20
埼玉県	坂戸市	99,992	471,000	413,000	390,000	-	222.5	222.5	445	20
埼玉県	幸手市	49,721	432,000	382,000	353,000	-	222.5	207.5	430	20
埼玉県	鶴ヶ島市	70,069	433,000	379,000	355,000	-	222.5	222.5	445	20
埼玉県	日高市	54,867	429,000	373,000	349,000	-	222.5	207.5	430	20
埼玉県	吉川市	73,182	431,000	376,000	353,000	-	222.5	207.5	430	20
埼玉県	ふじみ野市	114,279	464,000	410,000	382,000	-	222.5	207.5	430	20
埼玉県	白岡市	52,705	372,000	294,000	266,000	-	222.5	222.5	445	20
千葉県	千葉市	976,328	930,000	840,000	770,000	-	222.5	207.5	430	20
千葉県	銚子市	57,585	425,000	385,000	350,000	-	157.5	172.5	330	45
千葉県	市川市	490,843	724,000	652,000	604,000	-	222.5	222.5	445	20
千葉県	船橋市	645,718	759,000	686,000	613,000	-	222.5	207.5	430	20
千葉県	館山市	42,625	384,750	347,700	324,900	-	222.5	207.5	430	20
千葉県	木更津市	136,047	530,000	470,000	450,000	-	222.5	207.5	430	10
千葉県	松戸市	496,899	720,000	660,000	590,000	-	225	225	450	15
千葉県	野田市	153,807	536,060	482,160	441,000	-	210	210	420	20
千葉県	茂原市	87,814	485,000	435,000	405,000	-	222.5	207.5	430	20
千葉県	成田市	130,318	530,000	490,000	470,000	-	222.5	207.5	430	20
千葉県	佐倉市	172,232	520,000	480,000	460,000	-	220	205	425	20
千葉県	東金市	57,248	415,000	382,000	355,000	-	222.5	207.5	430	20
千葉県	旭市	64,009	395,000	365,000	340,000	-	222.5	207.5	430	15
千葉県	習志野市	175,372	540,000	500,000	480,000	-	222.5	207.5	430	20
千葉県	柏市	431,267	668,000	597,000	577,000	-	222.5	207.5	430	20

都道府県名	市区名	人口	報酬月額（円）			期末手当				
			議長	副議長	議員	支給割合（％）				加算率（％）
						3月	6月	12月	合計	
千葉県	勝浦市	16,386	333,000	306,000	288,000	-	220	220	440	15
千葉県	市原市	271,740	648,000	581,000	562,000	-	225	220	445	20
千葉県	流山市	204,512	547,900	488,100	458,250	-	197.5	197.5	395	20
千葉県	八千代市	203,354	520,000	480,000	460,000	-	202.5	187.5	390	15
千葉県	我孫子市	131,402	530,000	470,000	440,000	-	210	195	405	20
千葉県	鴨川市	31,842	378,100	345,800	319,200	-	222.5	207.5	430	20
千葉県	鎌ヶ谷市	109,871	505,000	455,000	430,000	-	222.5	222.5	445	116
千葉県	君津市	82,103	530,000	470,000	450,000	-	222.5	207.5	430	10
千葉県	富津市	42,665	530,000	470,000	450,000	-	222.5	207.5	430	0
千葉県	浦安市	168,658	630,000	560,000	520,000	-	222.5	207.5	430	20
千葉県	四街道市	95,851	500,000	450,000	430,000	-	187.5	202.5	390	20
千葉県	袖ヶ浦市	64,940	460,000	420,000	400,000	-	222.5	207.5	430	10
千葉県	八街市	67,739	445,000	400,000	355,000	-	202.5	217.5	420	15
千葉県	印西市	107,633	460,000	390,000	370,000	-	222.5	207.5	430	20
千葉県	白井市	62,726	390,000	320,000	300,000	-	210	230	440	15
千葉県	富里市	50,077	390,000	320,000	300,000	-	202.5	217.5	420	15
千葉県	南房総市	36,268	413,000	360,000	337,000	-	220	210	430	20
千葉県	匝瑳市	34,932	390,000	360,000	335,000	-	220	205	425	15
千葉県	香取市	73,129	390,000	370,000	350,000	-	220	210	430	20
千葉県	山武市	49,491	410,000	360,000	330,000	-	222.5	207.5	430	20
千葉県	いすみ市	36,575	413,000	351,000	327,000	-	222.5	222.5	445	15
千葉県	大網白里市	48,679	380,000	320,000	300,000	-	190	205	395	15
静岡県	静岡市	689,078	824,000	735,000	663,000	-	220	205	425	20
静岡県	浜松市	795,771	803,000	717,000	648,000	-	234.25	219.25	453.5	0
静岡県	沼津市	191,119	600,000	537,000	493,000	-	222.5	222.5	445	20
静岡県	熱海市	35,167	465,000	425,000	390,000	-	222.5	222.5	445	15
静岡県	三島市	108,350	495,000	435,000	410,000	-	150	190	340	20
静岡県	富士宮市	130,153	495,000	441,000	421,000	-	222.5	222.5	445	20
静岡県	伊東市	67,074	423,000	390,000	361,000	-	160	170	330	45
静岡県	島田市	97,748	435,000	390,000	370,000	-	162.5	162.5	325	15
静岡県	富士市	250,709	653,000	594,000	524,000	-	222.5	222.5	445	20
静岡県	磐田市	168,175	520,000	470,000	430,000	-	157.5	157.5	315	15
静岡県	焼津市	137,722	490,000	426,300	401,800	-	167.5	157.5	325	45
静岡県	掛川市	116,418	495,000	435,000	411,000	-	170	160	330	15
静岡県	藤枝市	143,580	500,000	435,000	410,000	-	170	170	340	45
静岡県	御殿場市	86,778	450,000	410,000	383,000	-	167.5	167.5	335	20
静岡県	袋井市	88,127	464,000	425,000	392,000	-	177.5	167.5	345	15
静岡県	下田市	20,494	350,000	315,000	290,000	-	152.5	152.5	305	15

都道府県名	市区名	人口	報酬月額（円）			期末手当				
			議長	副議長	議員	支給割合（％）				加算率（％）
						3月	6月	12月	合計	
静岡県	裾野市	50,425	385,000	345,000	325,000	-	182.5	182.5	365	20
静岡県	湖西市	58,643	410,000	375,000	345,000	-	167	157	324	40
静岡県	伊豆市	29,319	350,000	290,000	260,000	-	170	185	355	15
静岡県	御前崎市	31,181	390,000	330,000	300,000	-	172.5	157.5	330	115
静岡県	菊川市	47,880	395,000	320,000	300,000	-	175	160	335	17
静岡県	伊豆の国市	47,583	363,000	324,000	300,000	-	202.5	202.5	405	15
静岡県	牧之原市	43,936	360,000	290,000	270,000	-	182.5	182.5	365	15
愛知県	名古屋市	2,323,994	1,041,250	916,300	841,500	-	145	165	310	45
愛知県	豊橋市	372,604	716,000	651,000	585,000	-	167.5	167.5	335	45
愛知県	岡崎市	385,355	703,000	638,400	586,150	-	170	165	335	45
愛知県	一宮市	382,349	639,000	587,000	545,000	-	167.5	167.5	335	45
愛知県	瀬戸市	128,753	549,000	481,000	451,000	-	167.5	167.5	335	45
愛知県	半田市	118,535	547,000	496,000	460,000	-	167.5	167.5	335	145
愛知県	豊川市	186,775	562,000	512,000	479,000	-	170	165	335	45
愛知県	春日井市	309,788	646,000	584,000	536,000	-	167.5	167.5	335	45
愛知県	津島市	60,977	481,000	441,000	417,000	-	155	170	325	45
愛知県	碧南市	72,800	543,000	503,000	448,000	-	167.5	167.5	335	45
愛知県	刈谷市	152,443	590,000	548,000	487,000	-	167.5	167.5	335	45
愛知県	豊田市	422,026	759,000	691,000	642,000	-	167.5	167.5	335	45
愛知県	安城市	189,334	576,000	533,000	480,000	-	167.5	167.5	335	45
愛知県	西尾市	170,861	551,000	511,000	455,000	-	167.5	167.5	335	45
愛知県	常滑市	58,499	489,000	429,000	392,000	-	167.5	167.5	335	45
愛知県	犬山市	73,030	527,000	487,000	472,000	-	167.5	167.5	335	45
愛知県	蒲郡市	79,261	532,000	489,000	457,000	-	167.5	167.5	335	45
愛知県	江南市	99,696	532,000	485,000	450,000	-	167.5	167.5	335	45
愛知県	小牧市	150,982	596,000	534,000	504,000	-	167.5	167.5	335	45
愛知県	稲沢市	135,271	554,000	504,000	483,000	-	167.5	167.5	335	45
愛知県	新城市	44,501	489,000	409,000	372,000	-	167.5	167.5	335	45
愛知県	東海市	114,116	549,000	500,000	467,000	-	170	165	335	45
愛知県	大府市	92,698	545,000	492,000	458,000	-	167.5	167.5	335	45
愛知県	知多市	84,719	503,000	456,000	425,000	-	167.5	167.5	335	45
愛知県	知立市	72,087	496,000	426,000	405,000	-	167.5	167.5	335	45
愛知県	尾張旭市	84,034	533,000	464,000	426,000	-	167.5	157.5	325	45
愛知県	高浜市	49,280	450,000	387,000	361,000	-	167.5	167.5	335	45
愛知県	岩倉市	47,818	512,000	462,000	431,000	-	167.5	167.5	335	45
愛知県	豊明市	68,511	499,000	445,000	405,000	-	160	160	320	45
愛知県	日進市	93,004	523,000	464,000	430,000	-	167.5	167.5	335	45
愛知県	田原市	60,082	500,000	430,000	390,000	-	167.5	167.5	335	45

都道府県名	市区名	人口	報酬月額（円）			期末手当				
			議長	副議長	議員	支給割合（％）				加算率（％）
						3月	6月	12月	合計	
愛知県	愛西市	62,104	506,000	454,000	404,000	-	167.5	167.5	335	20
愛知県	清須市	69,294	515,000	425,000	405,000	-	167.5	167.5	335	45
愛知県	北名古屋	86,203	525,000	470,000	431,000	-	167.5	167.5	335	45
愛知県	弥富市	44,051	498,000	446,000	398,000	-	167.5	167.5	335	45
愛知県	みよし市	61,245	496,000	425,000	385,000	-	165	165	330	45
愛知県	あま市	88,872	516,000	451,000	405,000	-	167.5	167.5	335	20
愛知県	長久手市	60,495	495,000	429,000	367,000	-	167.5	167.5	335	45
三重県	津市	274,065	670,000	610,000	550,000	-	202.5	202.5	405	20
三重県	四日市市	309,825	693,000	631,000	591,000	-	167.5	167.5	335	45
三重県	伊勢市	123,189	564,000	506,000	448,000	-	167.5	167.5	335	20
三重県	松阪市	160,624	558,000	498,000	440,000	-	170	170	340	20
三重県	桑名市	140,134	590,000	510,000	460,000	-	165	165	330	20
三重県	伊賀市	88,333	530,000	467,000	423,000	-	160	170	330	20
三重県	鈴鹿市	197,531	613,000	539,000	485,000	-	172.5	187.5	360	20
三重県	名張市	76,902	553,000	476,000	437,000	-	175	185	360	20
三重県	尾鷲市	16,802	425,000	353,000	321,000	-	157.5	157.5	315	20
三重県	亀山市	49,431	495,000	420,000	390,000	-	177.5	192.5	370	20
三重県	鳥羽市	17,646	443,000	375,000	335,000	-	155	170	325	20
三重県	熊野市	16,108	440,000	370,000	340,000	-	167.5	167.5	335	20
三重県	いなべ市	44,919	495,000	420,000	390,000	-	167.5	167.5	335	15
三重県	志摩市	47,272	470,000	399,000	370,000	-	140	155	295	20
岐阜県	岐阜市	404,304	770,000	700,000	650,000	-	220	220	440	20
岐阜県	大垣市	159,894	630,000	579,000	553,000	-	222.5	222.5	445	20
岐阜県	高山市	85,480	488,000	442,000	416,000	-	220	215	435	20
岐阜県	多治見市	108,139	584,000	534,000	486,000	-	220	220	440	20
岐阜県	関市	86,268	480,000	440,000	416,000	-	222.5	222.5	445	20
岐阜県	中津川市	76,335	441,000	398,000	376,000	-	215	215	430	20
岐阜県	羽島市	67,043	420,000	393,000	375,000	-	222.5	222.5	445	20
岐阜県	美濃市	19,783	398,000	353,500	332,000	-	220	220	440	20
岐阜県	美濃加茂市	57,158	434,000	381,500	362,000	-	222.5	222.5	445	20
岐阜県	瑞浪市	36,482	430,000	400,000	375,000	-	220	220	440	20
岐阜県	恵那市	48,371	424,000	382,000	362,000	-	220	220	440	20
岐阜県	土岐市	56,547	464,000	428,000	393,000	-	215	215	430	20
岐阜県	各務原市	146,136	570,000	520,000	485,000	-	222.5	222.5	445	20
岐阜県	可児市	100,751	480,000	425,000	400,000	-	225	225	450	20
岐阜県	山口市	25,983	353,000	315,000	295,000	-	217.5	217.5	435	15
岐阜県	瑞穂市	55,490	385,000	330,000	308,000	-	222.5	222.5	445	15
岐阜県	飛騨市	23,022	370,000	300,000	270,000	-	220	220	440	15

都道府県名	市区名	人口	報酬月額（円）			期末手当				加算率 （％）
			議長	副議長	議員	支給割合（％）				
						3月	6月	12月	合計	
岐阜県	本巣市	33,764	370,000	320,000	300,000	-	220	220	440	15
岐阜県	郡上市	39,760	390,000	340,000	310,000	-	217.5	217.5	435	15
岐阜県	下呂市	30,736	370,000	300,000	270,000	-	222.5	222.5	445	15
岐阜県	海津市	32,975	343,000	314,000	294,000	-	202.5	217.5	420	15
大阪府	大阪市	2,732,197	950,000	844,000	774,000	-	190	190	380	20
大阪府	堺市	826,158	902,500	807,500	741,000	-	220	210	430	20
大阪府	岸和田市	190,853	660,000	630,000	600,000	-	202.5	217.5	420	20
大阪府	豊中市	408,802	693,500	655,500	603,250	-	222.5	207.5	430	20
大阪府	東大阪市	482,133	720,000	666,000	630,000	-	187.5	202.5	390	20
大阪府	池田市	103,387	700,000	640,000	600,000	-	220	220	440	20
大阪府	吹田市	378,869	740,000	700,000	650,000	-	220	220	440	20
大阪府	泉大津市	73,767	610,000	580,000	550,000	-	220	220	440	20
大阪府	高槻市	349,941	750,000	710,000	660,000	-	220	220	440	20
大阪府	貝塚市	83,995	589,000	561,000	523,000	-	220	220	440	20
大阪府	守口市	142,655	702,000	666,000	612,000	-	222.5	207.5	430	20
大阪府	枚方市	397,681	720,000	683,300	628,800	-	222.5	207.5	430	20
大阪府	茨木市	283,504	758,000	708,000	664,000	-	220	220	440	20
大阪府	八尾市	263,693	630,000	585,000	549,000	-	207.5	222.5	430	20
大阪府	泉佐野市	98,840	589,000	551,000	522,500	-	222.5	222.5	445	120
大阪府	富田林市	108,989	700,000	650,000	610,000	-	217.5	212.5	430	20
大阪府	寝屋川市	229,177	728,000	688,000	643,000	-	220	220	440	20
大阪府	河内長野市	101,838	660,000	610,000	570,000	-	222.5	222.5	445	20
大阪府	松原市	117,811	760,000	670,000	620,000	-	222.5	222.5	445	20
大阪府	大東市	118,326	660,000	620,000	590,000	-	225	220	445	20
大阪府	和泉市	184,615	660,000	630,000	600,000	-	222.5	222.5	445	20
大阪府	箕面市	139,140	720,000	660,000	610,000	-	220	205	425	20
大阪府	柏原市	67,759	590,000	550,000	530,000	-	222.5	222.5	445	20
大阪府	羽曳野市	109,565	700,000	650,000	600,000	-	220	220	440	18
大阪府	門真市	119,367	666,000	634,500	594,000	-	222.5	222.5	445	20
大阪府	摂津市	86,689	620,000	570,000	535,000	-	200	185	385	20
大阪府	高石市	57,227	580,000	550,000	520,000	-	217.5	217.5	435	20
大阪府	藤井寺市	63,532	580,000	540,000	520,000	-	195	195	390	20
大阪府	泉南市	60,318	513,000	468,000	450,000	-	212.5	212.5	425	20
大阪府	四條畷市	55,015	590,000	555,000	530,000	-	220	220	440	20
大阪府	交野市	77,431	621,000	571,500	540,000	-	200	215	415	20
大阪府	大阪狭山市	58,496	551,000	494,000	475,000	-	197.5	212.5	410	20
大阪府	阪南市	52,294	530,000	480,000	460,000	-	202.5	212.5	415	20
京都府	京都市	1,388,807	1,008,000	927,000	864,000	-	167.5	157.5	325	45

都道府県名	市区名	人口	報酬月額（円）			期末手当				加算率（％）
			議長	副議長	議員	支給割合（％）				
						3月	6月	12月	合計	
京都府	福知山市	76,548	495,000	440,000	410,000	-	167.5	157.5	325	15
京都府	舞鶴市	79,499	570,000	480,000	440,000	-	170	165	335	15
京都府	綾部市	32,384	450,000	400,000	365,000	-	167.5	167.5	335	15
京都府	宇治市	183,510	635,000	585,000	535,000	-	167.5	157.5	325	30
京都府	宮津市	17,025	430,000	370,000	350,000	-	167.5	167.5	335	15
京都府	亀岡市	87,518	560,000	490,000	440,000	-	167.5	167.5	335	15
京都府	城陽市	75,321	560,000	495,000	445,000	-	167.5	167.5	335	15
京都府	長岡京市	81,162	520,000	490,000	450,000	-	167.5	167.5	335	15
京都府	向日市	57,116	475,000	440,000	400,000	-	167.5	167.5	335	15
京都府	八幡市	69,952	550,000	500,000	470,000	-	167.5	167.5	335	15
京都府	京田辺市	70,838	515,000	430,000	400,000	-	167.5	167.5	335	15
京都府	京丹後市	52,845	430,000	380,000	360,000	-	167.5	167.5	335	15
京都府	南丹市	30,781	470,000	415,000	380,000	-	167.5	167.5	335	15
京都府	木津川市	79,708	470,000	380,000	350,000	-	167.5	157.5	325	15
滋賀県	大津市	344,247	657,000	611,000	563,000	-	167.5	167.5	335	20
滋賀県	彦根市	111,807	534,000	454,000	405,000	-	165	165	330	20
滋賀県	近江八幡市	82,092	455,000	400,000	360,000	-	167.5	167.5	335	20
滋賀県	草津市	137,268	558,000	492,000	443,000	-	167.5	167.5	335	20
滋賀県	守山市	84,980	492,000	422,000	382,000	-	167.5	167.5	335	20
滋賀県	栗東市	70,345	420,000	357,000	325,500	-	167.5	167.5	335	20
滋賀県	甲賀市	89,518	450,000	390,000	350,000	-	167.5	167.5	335	20
滋賀県	野洲市	50,651	430,000	380,000	350,000	-	167.5	167.5	335	15
滋賀県	湖南市	54,623	440,000	380,000	350,000	-	167.5	167.5	335	15
滋賀県	高島市	46,926	400,000	340,000	310,000	-	167.5	167.5	335	15
滋賀県	東近江市	113,012	460,000	390,000	370,000	-	167.5	167.5	335	20
滋賀県	米原市	38,136	400,000	330,000	300,000	-	167.5	167.5	335	15
滋賀県	長浜市	115,850	460,000	400,000	370,000	-	167	167	334	20
兵庫県	神戸市	1,516,722	1,140,000	1,040,000	930,000	-	220	205	425	20
兵庫県	姫路市	530,877	823,000	747,000	685,000	-	222.5	222.5	445	20
兵庫県	尼崎市	460,148	797,000	717,000	640,000	-	167.5	167.5	335	45
兵庫県	明石市	304,732	732,000	667,000	602,000	-	220	220	440	20
兵庫県	西宮市	483,394	827,000	748,000	687,000	-	222.5	222.5	445	20
兵庫県	洲本市	42,300	505,000	422,000	390,000	-	195	210	405	15
兵庫県	芦屋市	95,430	737,000	653,000	591,000	-	222.5	222.5	445	20
兵庫県	伊丹市	202,978	720,000	646,000	584,000	-	167.5	167.5	335	45
兵庫県	相生市	28,410	495,000	424,000	386,000	-	222.5	222.5	445	15
兵庫県	豊岡市	78,873	455,000	376,000	360,000	-	222.5	222.5	445	15
兵庫県	加古川市	261,612	673,000	610,000	563,000	-	220	220	440	20

都道府県名	市区名	人口	報酬月額（円）			期末手当				
			議長	副議長	議員	支給割合（％）				加算率（％）
						3月	6月	12月	合計	
兵庫県	たつの市	74,750	524,000	448,000	404,000	-	222.5	222.5	445	15
兵庫県	赤穂市	46,039	486,000	415,000	375,000	-	222.5	222.5	445	0
兵庫県	西脇市	39,203	465,000	408,000	370,000	-	225	225	450	15
兵庫県	宝塚市	232,171	676,100	607,400	557,700	-	167.5	167.5	335	45
兵庫県	三木市	75,571	554,000	478,000	423,000	-	222.5	222.5	445	15
兵庫県	高砂市	88,968	629,000	575,000	522,000	-	220	205	425	0
兵庫県	川西市	155,826	701,000	629,000	570,000	-	222.5	207.5	430	6
兵庫県	小野市	47,833	528,000	449,000	409,000	-	222.5	222.5	445	20
兵庫県	三田市	109,683	616,920	532,530	485,000	-	222.5	222.5	445	20
兵庫県	加西市	42,716	451,000	380,000	350,000	-	222.5	222.5	445	15
兵庫県	丹波篠山市	40,677	475,000	385,000	350,000	-	222.5	222.5	445	10
兵庫県	養父市	22,389	430,000	340,000	310,000	-	190	205	395	10
兵庫県	丹波市	62,411	467,000	383,000	346,000	-	185	195	380	10
兵庫県	南あわじ市	45,845	450,000	378,000	346,500	-	222.5	222.5	445	10
兵庫県	朝来市	29,165	441,000	363,000	324,000	-	222.5	222.5	445	10
兵庫県	淡路市	42,721	450,000	378,000	346,500	-	222.5	222.5	445	10
兵庫県	宍粟市	36,008	448,000	370,000	346,000	-	207.5	192.5	400	10
兵庫県	加東市	39,842	450,000	380,000	350,000	-	222.5	222.5	445	0
奈良県	奈良市	353,158	733,000	644,000	596,000	-	167.5	167.5	335	45
奈良県	大和高田市	63,298	618,000	535,000	498,000	-	165	165	330	45
奈良県	大和郡山市	84,644	690,000	620,000	560,000	-	167.5	167.5	335	45
奈良県	天理市	64,027	645,000	558,000	520,000	-	167.5	167.5	335	45
奈良県	橿原市	120,467	559,800	500,400	458,100	-	165	155	320	45
奈良県	桜井市	55,760	618,000	531,000	498,000	-	167.5	167.5	335	45
奈良県	五條市	28,744	538,000	469,000	418,000	-	165	165	330	45
奈良県	御所市	24,515	460,000	420,000	390,000	-	165	165	330	45
奈良県	生駒市	118,485	610,000	550,000	500,000	-	167.5	167.5	335	45
奈良県	香芝市	78,981	630,000	530,000	500,000	-	167.5	167.5	335	45
奈良県	葛城市	37,755	470,000	400,000	370,000	-	167.5	167.5	335	40
奈良県	宇陀市	28,576	430,000	360,000	330,000	-	167.5	167.5	335	25
和歌山県	和歌山市	362,662	790,000	720,000	660,000	-	222.5	207.5	430	20
和歌山県	御坊市	22,386	427,800	381,300	362,700	-	222.25	222.25	444.5	15
和歌山県	有田市	26,713	500,000	450,000	420,000	-	217.5	202.5	420	15
和歌山県	海南市	48,717	535,000	475,000	440,000	-	222.5	207.5	430	15
和歌山県	田辺市	70,880	535,000	475,000	430,000	-	215	200	415	15
和歌山県	新宮市	27,420	407,000	374,000	352,000	-	197.5	212.5	410	15
和歌山県	紀の川市	60,559	460,000	410,000	370,000	-	222.5	222.5	445	15
和歌山県	橋本市	61,019	520,000	470,000	440,000	-	222.5	222.5	445	15

都道府県名	市区名	人口	報酬月額（円）			期末手当				
			議長	副議長	議員	支給割合（％）				加算率（％）
						3月	6月	12月	合計	
和歌山県	岩出市	54,161	440,000	390,000	360,000	-	222.5	207.5	430	15
鳥取県	鳥取市	184,557	584,000	513,000	475,000	-	167.5	167.5	335	45
鳥取県	米子市	146,875	554,000	486,000	450,000	-	167.5	167.5	335	40
鳥取県	倉吉市	45,574	500,000	420,000	390,000	-	167.5	167.5	335	40
鳥取県	境港市	33,278	487,800	414,000	385,200	-	167.5	167.5	335	40
島根県	松江市	199,432	584,000	504,000	475,000	-	167.5	157.5	325	40
島根県	浜田市	51,546	450,000	380,000	350,000	-	160	150	310	15
島根県	出雲市	174,693	550,000	476,000	440,000	-	167.5	157.5	325	40
島根県	益田市	44,976	389,000	329,000	303,500	-	127.5	112.5	240	40
島根県	大田市	32,827	390,000	330,000	310,000	-	162.5	152.5	315	40
島根県	安来市	37,116	413,000	370,000	343,000	-	145	145	290	40
島根県	江津市	22,493	353,000	312,000	294,000	-	167.5	157.5	325	40
島根県	雲南市	36,148	413,000	354,000	328,000	-	167.5	157.5	325	15
岡山県	岡山市	704,487	850,000	770,000	710,000	-	222.5	207.5	430	20
岡山県	倉敷市	479,861	780,000	720,000	670,000	-	222.5	222.5	445	20
岡山県	津山市	98,811	555,000	515,000	465,000	-	175	185	360	15
岡山県	玉野市	56,799	535,000	475,000	450,000	-	187.5	187.5	375	15
岡山県	笠岡市	46,265	540,000	486,000	450,000	-	175	175	350	15
岡山県	井原市	38,818	455,000	380,000	350,000	-	160	170	330	15
岡山県	総社市	69,840	500,000	440,000	400,000	-	160	170	330	15
岡山県	高梁市	28,469	425,000	357,000	342,000	-	162.5	147.5	310	15
岡山県	新見市	27,836	425,000	355,000	330,000	-	150	150	300	15
岡山県	備前市	32,666	455,000	385,000	355,000	-	140	170	310	15
岡山県	瀬戸内市	36,667	450,000	380,000	350,000	-	152.5	152.5	305	15
岡山県	赤磐市	43,602	455,000	380,000	350,000	-	167.5	167.5	335	15
岡山県	真庭市	43,419	450,000	400,000	350,000	-	160	170	330	15
岡山県	美作市	26,528	410,000	345,000	320,000	-	160	170	330	15
岡山県	浅口市	33,607	470,000	430,000	400,000	-	160	170	330	15
広島県	広島市	1,189,149	1,060,000	930,000	860,000	35	202.5	202.5	440	20
広島県	尾道市	131,870	520,000	480,000	450,000	-	222.5	222.5	445	20
広島県	呉市	213,008	660,000	600,000	550,000	-	225	220	445	20
広島県	福山市	463,324	765,000	685,000	635,000	25	210	210	445	20
広島県	三原市	90,303	530,000	475,000	428,000	-	222.5	222.5	445	20
広島県	三次市	50,398	454,000	407,000	371,000	-	225	220	445	15
広島県	府中市	37,235	477,000	433,000	400,000	-	222.5	222.5	445	20
広島県	庄原市	33,352	410,000	355,000	325,000	-	222.5	222.5	445	15
広島県	大竹市	26,335	473,000	422,000	370,000	-	220	220	440	20
広島県	竹原市	24,070	426,800	383,150	344,350	-	222.5	222.5	445	15

都道府県名	市区名	人口	報酬月額（円）			期末手当				
			議長	副議長	議員	支給割合（％）				加算率（％）
						3月	6月	12月	合計	
広島県	東広島市	189,039	560,000	507,000	460,000	-	222.5	222.5	445	20
広島県	廿日市市	116,636	520,000	480,000	440,000	-	222.5	222.5	445	20
広島県	安芸高田市	27,529	410,000	355,000	325,000	-	225	225	450	20
広島県	江田島市	21,770	410,000	355,000	325,000	-	222.5	222.5	445	15
山口県	下関市	257,553	655,000	590,000	545,000	-	127.5	127.5	255	45
山口県	宇部市	161,784	551,000	498,000	470,000	-	167.5	167.5	335	20
山口県	山口市	189,596	557,000	480,000	449,000	-	170	165	335	20
山口県	萩市	44,575	420,000	345,000	320,000	-	167.5	167.5	335	20
山口県	防府市	114,421	513,000	441,000	413,000	-	167.5	167.5	335	20
山口県	下松市	57,294	475,000	415,000	377,000	-	162.5	167.5	330	20
山口県	岩国市	130,329	540,000	470,000	440,000	-	167.5	167.5	335	20
山口県	光市	49,870	456,000	399,000	370,000	-	167.5	157.5	325	20
山口県	長門市	32,336	425,000	360,000	320,000	-	167.5	157.5	325	20
山口県	柳井市	30,550	425,000	366,000	325,000	-	167.5	157.5	325	20
山口県	美祢市	22,759	400,000	340,000	300,000	-	167.5	157.5	325	20
山口県	周南市	139,488	545,000	475,000	445,000	-	167.5	157.5	325	20
山口県	山陽小野田市	60,856	460,000	402,000	370,000	-	157.5	157.5	315	20
徳島県	徳島市	250,723	714,000	647,000	606,000	-	160	160	320	20
徳島県	鳴門市	55,460	477,000	411,000	389,000	-	140	155	295	15
徳島県	小松島市	36,386	448,400	396,150	371,450	-	167.5	167.5	335	15
徳島県	阿南市	70,779	482,000	428,000	399,000	-	167.5	167.5	335	15
徳島県	吉野川市	39,537	430,000	380,000	350,000	-	165	165	330	15
徳島県	美馬市	27,771	395,000	345,000	315,000	-	167.5	167.5	335	15
徳島県	阿波市	35,878	420,000	370,000	340,000	-	165	165	330	15
徳島県	三好市	23,903	394,000	347,000	315,000	-	170	165	335	15
香川県	高松市	424,332	727,000	647,000	608,000	-	167.5	167.5	335	20
香川県	丸亀市	112,413	589,000	515,000	460,000	-	167.5	167.5	335	25
香川県	坂出市	51,370	554,000	483,000	433,000	-	167.5	157.5	325	20
香川県	善通寺市	31,037	510,000	455,000	430,000	-	167.5	167.5	335	25
香川県	観音寺市	58,487	539,000	465,000	430,000	-	167.5	167.5	335	20
香川県	さぬき市	47,310	500,000	450,000	410,000	-	165	165	330	20
香川県	東かがわ市	29,037	490,000	440,000	400,000	-	167.5	157.5	325	15
香川県	三豊市	63,195	504,000	439,000	407,000	-	167.5	167.5	335	20
愛媛県	松山市	507,211	732,000	654,000	623,000	-	167.5	157.5	325	20
愛媛県	今治市	153,532	585,000	529,000	492,000	-	167.5	167.5	335	20
愛媛県	宇和島市	71,448	437,000	373,000	354,000	-	167.5	157.5	325	15
愛媛県	八幡浜市	31,898	398,000	325,000	299,000	-	167.5	157.5	325	15
愛媛県	新居浜市	116,624	572,000	518,000	482,000	-	167.5	157.5	325	20

都道府県名	市区名	人口	報酬月額（円）			期末手当				
			議長	副議長	議員	支給割合（％）				加算率（％）
						3月	6月	12月	合計	
愛媛県	西条市	106,842	456,000	393,000	366,000	-	167.5	167.5	335	15
愛媛県	大洲市	41,300	447,000	370,000	344,000	-	167.5	167.5	335	15
愛媛県	四国中央市	84,404	481,000	424,000	391,000	-	167.5	167.5	335	15
愛媛県	伊予市	36,107	409,000	333,000	305,000	-	167.5	157.5	325	15
愛媛県	西予市	35,876	447,000	364,000	333,000	-	167.5	157.5	325	15
愛媛県	東温市	33,302	396,000	323,000	297,000	-	167.5	157.5	325	15
高知県	高知市	322,526	678,000	615,000	585,000	-	167.5	167.5	335	20
高知県	宿毛市	19,539	405,000	340,000	315,000	-	152.5	152.5	305	15
高知県	安芸市	16,590	385,000	335,000	315,000	-	157.5	157.5	315	15
高知県	土佐清水市	12,601	351,000	297,000	270,000	-	160	160	320	15
高知県	須崎市	20,603	356,000	304,000	285,000	-	155	155	310	15
高知県	土佐市	26,497	410,000	370,000	345,000	-	127.5	127.5	255	15
高知県	室戸市	12,319	320,000	280,000	260,000	-	125	125	250	15
高知県	南国市	46,648	460,000	420,000	390,000	-	152.5	152.5	305	15
高知県	四万十市	32,904	390,000	327,000	302,000	-	152.5	155	307.5	15
高知県	香美市	25,676	390,000	330,000	285,000	-	155	155	310	15
高知県	香南市	33,187	390,000	350,000	290,000	-	160	160	320	15
福岡県	北九州市	936,415	1,090,000	980,000	880,000	-	165	155	320	42.5
福岡県	福岡市	1,568,265	1,060,000	970,000	880,000	-	167.5	157.5	325	45
福岡県	久留米市	303,052	683,000	616,000	582,000	-	167.5	167.5	335	45
福岡県	大牟田市	110,247	566,000	498,000	453,000	-	167.5	157.5	325	15
福岡県	直方市	55,941	508,000	446,000	413,000	-	170	165	335	15
福岡県	飯塚市	126,555	576,000	496,000	460,000	-	140	155	295	25
福岡県	田川市	46,202	476,000	422,000	394,000	-	162.5	162.5	325	20
福岡県	柳川市	63,960	455,900	407,400	388,000	-	167.5	167.5	335	15
福岡県	朝倉市	51,457	467,000	413,000	386,000	-	160	160	320	15
福岡県	筑後市	49,280	452,000	404,000	385,000	-	167.5	167.5	335	15
福岡県	嘉麻市	36,266	432,000	389,000	370,000	-	167.5	167.5	335	20
福岡県	八女市	61,397	452,000	404,000	385,000	-	167.5	167.5	335	15
福岡県	大川市	32,845	424,000	379,000	360,000	-	157.5	172.5	330	15
福岡県	行橋市	72,763	508,000	446,000	419,000	-	167.5	167.5	335	15
福岡県	豊前市	24,489	400,000	360,000	330,000	-	167.5	167.5	335	115
福岡県	中間市	40,343	423,000	381,000	355,000	-	142.5	152.5	295	15
福岡県	小郡市	59,434	499,200	446,400	422,400	-	167.5	167.5	335	15
福岡県	筑紫野市	105,696	540,000	480,000	450,000	-	167.5	167.5	335	20
福岡県	春日市	113,164	589,200	515,400	470,600	-	167.5	157.5	325	15
福岡県	大野城市	101,900	568,000	507,000	462,000	-	167.5	167.5	335	20
福岡県	宗像市	97,198	533,000	474,000	441,000	-	167.5	167.5	335	20

都道府県名	市区名	人口	報酬月額（円）			期末手当				
			議長	副議長	議員	支給割合（％）				加算率（％）
						3月	6月	12月	合計	
福岡県	太宰府市	71,815	540,000	486,000	444,000	-	167.5	167.5	335	20
福岡県	糸島市	103,177	537,000	483,000	452,000	-	167.5	167.5	335	25
福岡県	古賀市	59,449	495,000	436,000	400,000	-	167.5	167.5	335	25
福岡県	福津市	67,837	464,000	414,000	388,000	-	167.5	167.5	335	20
福岡県	うきは市	28,564	410,000	360,000	330,000	-	167.5	167.5	335	15
福岡県	宮若市	27,076	405,000	360,000	330,000	-	167.5	167.5	335	20
福岡県	みやま市	36,028	452,000	404,000	385,000	-	167.5	167.5	335	15
福岡県	那珂川市	50,216	366,000	318,000	300,000	-	167.5	167.5	335	20
佐賀県	佐賀市	230,334	692,000	607,000	553,000	-	167.5	157.5	325	15
佐賀県	唐津市	119,869	503,000	459,000	438,000	-	167.5	157.5	325	15
佐賀県	鹿島市	28,253	420,000	354,000	334,000	-	167.5	157.5	325	15
佐賀県	伊万里市	53,336	486,000	435,000	407,000	-	167.5	152.5	320	15
佐賀県	鳥栖市	74,019	493,000	441,000	413,000	-	167.5	157.5	325	15
佐賀県	武雄市	48,138	490,000	440,000	410,000	-	167.5	157.5	325	15
佐賀県	多久市	18,714	441,000	371,000	345,000	-	162.5	162.5	325	15
佐賀県	小城市	44,639	460,000	401,000	374,000	-	167.5	157.5	325	15
佐賀県	嬉野市	25,316	400,000	330,000	310,000	-	167.5	157.5	325	15
佐賀県	神埼市	30,891	400,000	332,000	310,000	-	162.5	162.5	325	15
長崎県	長崎市	406,116	737,000	673,000	619,000	-	167.5	167.5	335	35
長崎県	佐世保市	243,017	662,000	602,000	563,000	-	167.5	167.5	335	20
長崎県	島原市	43,665	454,000	380,000	359,000	-	167.5	167.5	335	15
長崎県	諫早市	135,349	500,000	420,000	405,000	-	167.5	167.5	335	15
長崎県	大村市	97,824	493,000	419,000	400,000	-	167.5	167.5	335	15
長崎県	平戸市	29,777	415,000	347,000	326,000	-	167.5	167.5	335	15
長崎県	松浦市	21,700	413,000	340,000	322,000	-	167.5	167.5	335	15
長崎県	対馬市	29,010	400,000	340,000	320,000	-	170	165	335	20
長崎県	壱岐市	25,492	380,000	330,000	300,000	-	167.5	167.5	335	15
長崎県	五島市	35,569	421,000	341,000	325,000	-	167.5	167.5	335	15
長崎県	西海市	26,323	389,000	329,000	310,000	-	167.5	167.5	335	20
長崎県	雲仙市	42,211	438,000	368,000	350,000	-	167.5	167.5	335	15
長崎県	南島原市	43,448	435,000	365,000	348,000	-	167.5	167.5	335	15
熊本県	熊本市	737,969	820,000	746,000	676,000	-	167.5	157.5	325	20
熊本県	八代市	123,982	490,000	446,000	418,000	-	167.5	167.5	335	15
熊本県	人吉市	31,129	388,800	355,200	336,590	-	167.5	167.5	335	15
熊本県	荒尾市	50,967	445,000	410,000	384,000	-	167.5	167.5	335	15
熊本県	水俣市	23,246	357,300	328,500	306,900	-	167.5	152.5	320	15
熊本県	玉名市	64,753	419,000	383,000	359,000	-	167.5	167.5	335	15
熊本県	山鹿市	50,800	410,000	375,000	353,000	-	167.5	157.5	325	15

都道府県名	市区名	人口	報酬月額（円）			期末手当				加算率（％）
			議長	副議長	議員	支給割合（％）				
						3月	6月	12月	合計	
熊本県	天草市	76,683	407,000	366,000	348,000	-	167.5	167.5	335	15
熊本県	菊池市	47,409	394,000	358,000	339,000	-	167.5	152.5	320	15
熊本県	宇土市	36,584	401,700	367,800	346,900	-	167.5	167.5	335	15
熊本県	上天草市	25,657	363,000	333,000	314,000	-	160	160	320	15
熊本県	宇城市	57,971	403,000	369,000	348,000	-	167.5	167.5	335	15
熊本県	阿蘇市	25,213	331,000	273,500	248,500	-	167.5	167.5	335	15
熊本県	合志市	63,701	440,000	390,000	370,000	-	127.5	127.5	255	15
大分県	大分市	477,584	766,000	695,000	641,000	-	167.5	167.5	335	40
大分県	別府市	113,425	551,000	496,000	463,000	-	167.5	167.5	335	40
大分県	中津市	83,110	448,000	406,000	388,000	-	167.5	167.5	335	15
大分県	日田市	62,972	447,000	393,000	382,000	-	157.5	157.5	315	20
大分県	佐伯市	68,364	434,000	391,000	368,000	-	162.5	162.5	325	115
大分県	臼杵市	36,830	420,000	365,000	340,000	-	150	150	300	25
大分県	津久見市	16,307	383,000	333,000	310,000	-	137.5	137.5	275	125
大分県	竹田市	20,412	402,000	362,000	340,000	-	167.5	167.5	335	15
大分県	豊後高田市	22,294	400,000	360,000	340,000	-	167.5	167.5	335	15
大分県	杵築市	27,638	369,000	324,000	306,000	-	162.5	162.5	325	15
大分県	宇佐市	53,987	415,000	375,000	355,000	-	165	165	330	15
大分県	豊後大野市	34,082	400,000	360,000	340,000	-	167.5	167.5	335	15
大分県	由布市	33,811	390,000	350,000	330,000	-	155	155	310	15
大分県	国東市	26,543	390,000	340,000	320,000	-	167.5	167.5	335	15
宮崎県	宮崎市	400,467	696,000	625,000	583,000	-	170	165	335	20
宮崎県	都城市	162,544	500,000	420,000	400,000	-	167.5	167.5	335	20
宮崎県	延岡市	119,352	516,000	471,000	435,000	-	167.5	167.5	335	15
宮崎県	日南市	50,958	397,000	341,000	327,000	-	167.5	167.5	335	15
宮崎県	小林市	44,047	369,000	326,000	313,000	-	167.5	167.5	335	15
宮崎県	日向市	59,953	433,000	379,000	358,000	-	167.5	167.5	335	15
宮崎県	串間市	17,394	365,000	322,000	310,000	-	167.5	167.5	335	10
宮崎県	西都市	29,186	424,000	361,000	349,000	-	167.5	157.5	325	15
宮崎県	えびの市	18,265	357,000	315,000	304,000	-	167.5	167.5	335	15
鹿児島県	鹿児島市	600,318	790,000	738,000	686,000	-	167.5	167.5	335	20
鹿児島県	薩摩川内市	93,176	458,000	396,000	370,000	-	167.5	167.5	335	15
鹿児島県	鹿屋市	101,522	450,000	396,000	370,000	-	165	165	330	15
鹿児島県	奄美市	42,159	420,000	349,000	321,000	-	167.5	167.5	335	15
鹿児島県	枕崎市	20,020	370,000	292,000	275,000	-	162.5	162.5	325	15
鹿児島県	いちき串木野市	26,800	387,600	304,200	281,000	-	160	160	320	15
鹿児島県	阿久根市	19,314	371,000	290,000	263,000	-	167.5	167.5	335	15
鹿児島県	指宿市	39,139	388,000	310,000	286,000	-	167.5	167.5	335	15

都道府県名	市区名	人口	報酬月額（円）			期末手当				
			議長	副議長	議員	支給割合（％）				加算率（％）
						3月	6月	12月	合計	
鹿児島県	出水市	52,577	409,000	326,000	303,000	-	165	165	330	15
鹿児島県	伊佐市	24,510	368,000	283,000	266,000	-	167.5	167.5	335	15
鹿児島県	南さつま市	32,903	397,000	318,000	295,000	-	167.5	167.5	335	15
鹿児島県	霧島市	124,826	540,000	432,000	402,000	-	167.5	167.5	335	15
鹿児島県	西之表市	14,723	354,000	272,000	256,000	-	162.5	162.5	325	15
鹿児島県	垂水市	13,885	366,000	283,000	261,000	-	167.5	167.5	335	15
鹿児島県	日置市	47,452	404,000	323,000	299,000	-	167.5	167.5	335	15
鹿児島県	曾於市	34,068	397,000	318,000	295,000	-	157.5	157.5	315	15
鹿児島県	志布志市	30,177	394,700	310,300	288,100	-	167.5	167.5	335	15
鹿児島県	南九州市	33,478	388,000	310,000	286,000	-	160	160	320	10
鹿児島県	始良市	77,904	409,000	326,000	303,000	-	167.5	167.5	335	15
沖縄県	那覇市	318,339	694,000	626,000	586,000	-	157.5	157.5	315	20
沖縄県	石垣市	49,710	456,000	413,000	386,000	-	160	175	335	15
沖縄県	沖縄市	143,119	520,000	461,000	433,000	-	167.5	167.5	335	15
沖縄県	宜野湾市	100,317	479,000	426,000	400,000	-	167.5	167.5	335	15
沖縄県	浦添市	115,744	536,000	479,000	452,000	-	167.5	167.5	335	20
沖縄県	名護市	64,036	484,000	426,000	400,000	-	140	155	295	15
沖縄県	糸満市	62,363	469,000	419,000	396,000	-	167.5	167.5	335	15
沖縄県	豊見城市	65,940	442,000	395,000	371,000	-	160	170	330	15
沖縄県	うるま市	125,701	473,000	423,000	398,000	-	167.5	167.5	335	15
沖縄県	宮古島市	55,466	415,000	363,000	342,000	-	167.5	167.5	335	15
沖縄県	南城市	45,577	415,000	363,000	342,000	-	167.5	167.5	335	15

(注)1 京都府京都市は、令和3年6月及び同年12月の議長、副議長及び議員の期末手当について、上表当該欄に基づき算出した額から100分の7.5を乗じて得た額を減じた額としている。

(注)2 兵庫県丹波篠山市は、令和3年6月及び同年12月の議長、副議長及び議員の期末手当について、上表当該欄に基づき算出した額から100分の10を乗じて得た額を減じた額としている。

お問合せ先

全国市議会議長会 企画議事部

TEL 03-3262-5237

FAX 03-3263-5751

<https://www.si-gichokai.jp/>

市議会議員の属性に関する調（令和4年7月集計）

※全市議会議員を対象とし、各市議会事務局から回答を得ている。
 ※割合は四捨五入しているため一致しない。

全国市議会議長会総務部

1 議員の年齢構成

性別	議員数	年 齢 構 成							平均年齢
		30歳未満	30～40歳未満	40～50歳未満	50～60歳未満	60～70歳未満	70～80歳未満	80歳以上	
男性	15,293	56	672	2,195	3,420	5,274	3,433	243	60.4
(割合)	82.2%								
女性	3,307	11	166	521	925	1,210	463	11	58.3
(割合)	17.8%								
合計	18,600	67	838	2,716	4,345	6,484	3,896	254	60.0
(割合)	100%	0.4%	4.5%	14.6%	23.4%	34.9%	20.9%	1.4%	

2 議員の在職年数

性別	議員数	在 職 年 数						
		5年未満	5～10年未満	10～20年未満	20～30年未満	30～40年未満	40～50年未満	50年以上
男性	15,293	3,960	3,413	5,993	1,382	461	77	7
女性	3,307	1,165	747	1,073	264	55	3	0
合計	18,600	5,125	4,160	7,066	1,646	516	80	7
(割合)	100%	27.6%	22.4%	38.0%	8.8%	2.8%	0.4%	0.0%

※市議会議員としての在職年数。

3 議員の兼業の状況 (総務省「日本標準産業分類」(平成25年10月改訂)(平成26年4月1日施行)を基に調査)

	議員専業	農業・林業	卸売・小売業	建設業	製造業	学術研究、専門・ 技術サービス業	医療・福祉	不動産・物品賃貸業
男性	6,566	1,828	942	695	605	392	392	347
女性	2,248	51	66	26	18	54	106	27
合計	8,814	1,879	1,008	721	623	446	498	374
(割合)	47.4%	10.1%	5.4%	3.9%	3.3%	2.4%	2.7%	2.0%

宿泊・飲食 サービス業	教育、学習支援業	金融・保険業	電気・ガス・ 熱供給・水道業	生活関連サービ ス・娯楽業	運輸・郵便業	情報通信業	漁業	複合サービス業
328	223	176	163	159	133	101	72	39
48	78	13	6	35	6	11	2	3
376	301	189	169	194	139	112	74	42
2.0%	1.6%	1.0%	0.9%	1.0%	0.7%	0.6%	0.4%	0.2%

鉱業・採石・ 砂利採取業	サービス業 (他に分類されないもの)
17	705
0	166
17	871
0.1%	4.7%

その他 (不明※含む)
1,410
343
1,753
9.4%

※不明には、各市議会事務局で兼業している職業を把握していない場合や議員専業か兼業か自体を把握していない場合などが含まれる。

4 議員の所属党派

性別	党派別内訳									
	無所属	自由民主党	公明党	日本共産党	立憲民主党	国民民主党	社会民主党	日本維新の会	NHK党	その他
男性	9,210	2,280	1,533	988	488	97	82	113	17	485
女性	1,271	210	696	685	176	14	14	27	2	212
合計	10,481	2,490	2,229	1,673	664	111	96	140	19	697
(割合)	56.3%	13.4%	12.0%	9.0%	3.6%	0.6%	0.5%	0.8%	0.1%	3.7%

※その他には、党派不明が含まれる。

5 市議会事務局職員数

	全国	人 口							
		5万未満	5～10万未満	10～20万未満	20～30万未満	30～40万未満	40～50万未満	50万以上	指定都市
市数	815	294	240	149	47	29	21	15	20
職員数	6,466	1,312	1,432	1,280	617	470	378	305	672
平均職員数	7.9	4.5	6.0	8.6	13.1	16.2	18.0	20.3	33.6

※臨時・非常勤職員を除く。

一関市議会議員年齢構成

	氏 名	年齢 R5. 2. 17現在	当選回数
1	小 岩 寿 一	63	3
2	岩 渕 優	66	4
3	那 須 勇	64	1
4	千 葉 栄 生	47	1
5	齋 藤 禎 弘	56	1
6	佐 藤 真由美	64	1
7	佐々木 久 助	69	2
8	菅 原 行 奈	59	1
9	門 馬 功	67	2
10	岩 渕 典 仁	48	2
11	佐 藤 幸 淑	49	2
12	永 澤 由 利	69	2
13	佐 藤 敬一郎	73	2
14	猪 股 晃	62	1
15	千 葉 信 吉	63	3
16	岡 田 もとみ	60	4
17	小 山 雄 幸	70	5
18	千 田 恭 平	68	4
19	佐 藤 浩	68	3
20	沼 倉 憲 二	72	4
21	千 葉 大 作	74	5
22	武 田 ユキ子	77	5
23	小野寺 道 雄	75	3
24	千 葉 幸 男	73	5
25	勝 浦 伸 行	61	4

平均年齢 64.68

	人数	割合
30歳未満	0	0.0%
30～40歳未満	0	0.0%
40～50歳未満	3	12.0%
50～60歳未満	2	8.0%
60～70歳未満	13	52.0%
70～80歳未満	7	28.0%
80歳以上	0	0.0%
合計	25	100.0%

市議会議員の定数、平均年齢、平均報酬などについて

1. 県内市議会の議員定数、平均年齢（選挙日時点）

市名	条例定数	平均年齢	選挙日
盛岡市	38	58.26	2019.8.25
宮古市	22	64.41	2022.4.24
大船渡市	20	60.10	2020.4.26
花巻市	26	62.23	2022.7.24
北上市	26	61.54	2020.3.29
久慈市	20	65.15	2019.7.21
遠野市	18	61.65	2022.10.23
一関市	26	63.46	2021.10.3
陸前高田市	18	57.89	2019.9.8
釜石市	18	64.83	2019.9.8
二戸市	18	63.06	2019.7.21
八幡平市	18	64.33	2022.4.24
奥州市	28	60.04	2022.3.6
滝沢市	20	65.15	2019.7.21

2. 全国の市議会議員の平均年齢（全国市議会議長会の令和4年7月集計）

40歳未満	40代	50代	60代	70代	80歳以上	平均年齢
4.9%	14.6%	23.4%	34.9%	20.9%	1.4%	60.0歳

3. 人口段階別にみた市議会議員の定数、月額報酬の状況

(全国市議会議長会の令和4年12月集計)

人口段階	市区数	1市あたり 平均人	平均報酬月額		
			議長	副議長	議員
5万人以下	297	16.9	41.6	36.0	33.5
5～10万人未満	237	20.5	48.5	42.9	40.0
10～20万人未満	149	25.4	55.8	49.9	46.4
20～30万人未満	47	30.8	67.7	61.1	54.9
30～40万人未満	30	36.5	71.6	65.0	59.6
40～50万人未満	20	39.7	75.9	68.4	62.3
50万人以上	15	45.9	91.0	81.1	71.6

4. 全国の市議会議員の平均報酬月額（全国市議会議長会集計）

調査時点	議長	副議長	議員
H25.12.31	50.8	44.8	41.4
H26.12.31	51.3	45.3	41.8
H27.12.31	51.5	45.5	42.0
H28.12.31	51.7	45.6	42.1
H29.12.31	51.7	45.7	42.2
H30.12.31	51.7	45.7	42.2
R1.12.31	51.8	45.8	42.3
R2.12.31	51.5	45.5	42.0
R3.12.31	51.8	45.8	42.3
R4.12.31	51.8	45.8	42.3

市議会議員の兼業の状況について

一関市議会議員の職業（2021.10.3 選挙時の届出による）

区分	人数	割合
農業	7	26.9%
会社役員・会社経営	5	19.2%
政党役員	2	7.7%
市議会議員	5	19.2%
自営業	2	7.7%
米穀商	1	3.8%
無職	4	15.4%
合計	26	

一関市議会委員会委員名簿

追加資料 9

令和5年4月1日現在

● 常任委員会

◎ 委員長 ○ 副委員長

<p>総務常任委員会 (定数9人※欠員1人)</p>	<p>◎ 沼倉 憲二 (清和会) ○ 佐藤 幸淑 (みらい) 小岩 寿一 (公明党) 千葉 栄生 (共産党) 佐々木 久助 (清和会) 佐藤 浩 (清和会) 武田 ユキ子 (無所属) 千葉 幸男 (輝郷会)</p>
<p>産業建設常任委員会 (定数8人※欠員1人)</p>	<p>◎ 小野寺 道雄 (輝郷会) ○ 佐藤 敬一郎 (みらい) 齋藤 禎弘 (共産党) 岩 渕 典仁 (みらい) 岡田 もとみ (共産党) 小山 雄幸 (清和会) 千田 恭平 (清和会)</p>
<p>教育民生常任委員会 (定数9人)</p>	<p>◎ 永澤 由利 (みらい) ○ 千葉 信吉 (輝郷会) 岩 渕 優 (公明党) 那 須 勇 (清和会) 佐藤 真由美 (共産党) 菅 原 行奈 (清和会) 門馬 功 (清和会) 猪 股 晃 (輝郷会) 千葉 大作 (みらい)</p>
<p>広聴広報委員会 (定数9人)</p>	<p>◎ 門馬 功 (清和会) ○ 岩 渕 優 (公明党) 那 須 勇 (清和会) 佐藤 真由美 (共産党) 菅 原 行奈 (清和会) 岩 渕 典仁 (みらい) 佐藤 敬一郎 (みらい) 猪 股 晃 (輝郷会) 千葉 信吉 (輝郷会)</p>

● 議会運営委員会

◎ 委員長 ○ 副委員長

<p>議会運営委員会 (定数12人以内)</p>	<p>◎ 佐藤 浩 (清和会) ○ 岩 渕 優 (公明党) 岡田 もとみ (共産党) 千田 恭平 (清和会) 千葉 大作 (みらい) 小野寺 道雄 (輝郷会)</p>
------------------------------	---

● 特別委員会

◎ 委員長 ○ 副委員長

<p>治水対策特別委員会 (定数11人) 令和3年10月22日設置</p>	<p>◎ 小野寺 道雄 (輝郷会) ○ 沼倉 憲二 (清和会) 小岩 寿一 (公明党) 那 須 勇 (清和会) 千葉 栄生 (共産党) 齋藤 禎弘 (共産党) 菅原 行奈 (清和会) 佐藤 幸淑 (みらい) 佐藤 敬一郎 (みらい) 千葉 信吉 (輝郷会) 武田 ユキ子 (無所属)</p>
<p>NECプラットフォームズ 株式会社一関事業所跡地を含む 一ノ関駅周辺整備調査特別委員会 令和4年2月1日設置</p>	<p>◎ 佐藤 浩 (清和会) ○ 岩 渕 優 (公明党) 全議員で構成</p>

委員会等の活動状況 (期間：令和4年1月～12月)

委員会等	No.	期日	活動・協議内容等
総務常任委員会	1	1月6日	所管事務調査
	2	1月26日	所管事務調査
	3	3月7日	所管事務調査
	4	4月28日	所管事務調査
	5	5月26日	所管事務調査
	6	6月14日	請願審査
	7	7月19日	請願審査
	8	7月29日	請願審査
	9	8月19日	請願審査
	10	9月5日	請願審査
	11	10月24日	所管事務調査
	12	11月15日	所管事務調査
	13	11月15日	行政視察（奥州市）
	14	11月21日	行政視察（陸前高田市）
産業建設常任委員会	1	1月19日	所管事務調査
	2	1月25日	所管事務調査
	3	2月22日	請願審査
	4	3月7日	請願審査（現地確認）
	5	3月9日	請願審査
	6	3月15日	請願審査
	7	3月17日	所管事務調査
	8	4月14日	請願審査
	9	4月21日	請願審査
	10	5月27日	請願審査・所管事務調査
	11	6月7日	請願審査
	12	6月20日	請願審査
	13	6月23日	請願審査
	14	6月24日	請願審査
	15	9月1日	所管事務調査
	16	11月17日	所管事務調査
	17	11月25日	所管事務調査
教育民生常任委員会	1	1月12日	所管事務調査
	2	1月28日	所管事務調査
	3	2月3日	所管事務調査
	4	2月14日	所管事務調査

委員会等の活動状況 (期間：令和4年1月～12月)

委員会等	No.	期日	活動・協議内容等	
教育民生常任委員会	5	3月7日	所管事務調査	
	6	5月26日	所管事務調査	
	7	6月7日	所管事務調査	
	8	6月14日	請願審査	
	9	6月20日	請願審査	
	10	7月22日	市内調査（室根）	
	11	8月10日	請願審査・所管事務調査	
	12	8月24日	市内調査（藤沢）	
	13	8月30日	請願審査	
	14	10月7日	所管事務調査	
	15	10月21日	所管事務調査	
	16	11月8日	所管事務調査・市内調査（一関）	
	17	11月21日	所管事務調査	
	18	11月30日	所管事務調査	
	19	12月6日	請願審査	
	20	12月8日	所管事務調査	
	広聴広報委員会	1	1月24日	所管事務調査
		2	2月1日	所管事務調査
		3	2月24日	所管事務調査
		4	3月30日	所管事務調査
5		4月6日	所管事務調査	
6		5月25日	所管事務調査	
7		6月7日	所管事務調査	
8		6月24日	所管事務調査	
9		7月25日	所管事務調査	
10		8月4日	所管事務調査	
11		8月4日	行政視察（奥州市）	
12		8月22日	所管事務調査	
13		9月20日	所管事務調査	
14		9月30日	所管事務調査	
15		10月5日	所管事務調査	
16		10月19日	所管事務調査	
17		11月2日	所管事務調査	
18		11月29日	所管事務調査	
常任委員会 計	69			

委員会等の活動状況 (期間：令和4年1月～12月)

委員会等	No.	期日	活動・協議内容等
議会運営委員会	1	1月6日	議会（通常会議・臨時会議）運営
	2	1月25日	議会改革
	3	1月28日	議会（通常会議・臨時会議）運営
	4	2月15日	議会（通常会議・臨時会議）運営
	5	3月7日	議会（通常会議・臨時会議）運営
	6	3月16日	議会（通常会議・臨時会議）運営
	7	3月16日	議会改革
	8	4月26日	議会（通常会議・臨時会議）運営
	9	5月26日	議会改革
	10	6月7日	議会（通常会議・臨時会議）運営
	11	6月17日	議会（通常会議・臨時会議）運営
	12	6月23日	議会（通常会議・臨時会議）運営
	13	6月23日	議会改革
	14	7月28日	議会（通常会議・臨時会議）運営
	15	7月28日	議会改革
	16	8月22日	議会（通常会議・臨時会議）運営
	17	9月2日	議会（通常会議・臨時会議）運営
	18	9月5日	議会（通常会議・臨時会議）運営
	19	9月12日	議会改革
	20	9月21日	議会（通常会議・臨時会議）運営
	21	10月21日	議会（通常会議・臨時会議）運営
	22	11月14日	議会改革
	23	11月29日	議会（通常会議・臨時会議）運営
	24	11月29日	議会改革
	25	12月12日	議会（通常会議・臨時会議）運営
	26	12月12日	議会改革
	27	12月15日	議会（通常会議・臨時会議）運営
議会運営委員会 計	27		
治水対策特別委員会	1	6月16日	協議・現地調査（舞川他）
	2	6月21日	協議
NECプラットフォームズ株式会社一 関事業所跡地を含む一ノ関駅周辺整 備調査特別委員会開催状況	1	2月1日	所管事務調査
	2	2月15日	所管事務調査
	3	4月19日	所管事務調査
	4	5月26日	所管事務調査
	5	6月23日	所管事務調査

委員会等の活動状況 (期間：令和4年1月～12月)

委員会等	No.	期日	活動・協議内容等
NECプラットフォームズ株式会社一 関事業所跡地を含む一ノ関駅周辺整 備調査特別委員会開催状況	6	7月22日	所管事務調査
	7	7月29日	所管事務調査
	8	8月16日	所管事務調査
	9	9月20日	所管事務調査
	10	12月6日	所管事務調査
予算審査特別委員会・分科会	1	2月22日	予算審査
	2	3月4日	予算審査
	3	3月7日	予算審査
	4	3月8日	予算審査
	5	3月9日	予算審査
	6	3月15日	予算審査
決算審査特別委員会・分科会	1	8月30日	決算審査
	2	9月9日	決算審査
	3	9月12日	決算審査
	4	9月13日	決算審査
	5	9月14日	決算審査
	6	9月20日	決算審査
特別委員会 計	24		
議員全員協議会	1	1月12日	協議 (NEC跡地利用)
	2	1月25日	協議 (NEC跡地利用)
	3	6月14日	協議 (民生児童委員推薦)
その他協議の場 計	3		
合計	123		

議会改革に関する 市民との意見交換会

写真

写真

一関市議会 議会運営委員会

1

本日の説明内容

- I. 議会の機能と役割
- II. 議会改革の取り組み ～これまでの経過～
- III. 議会議員活動状況

2

I. 議会の機能と役割

議会と市長との関係 ～二元代表制～

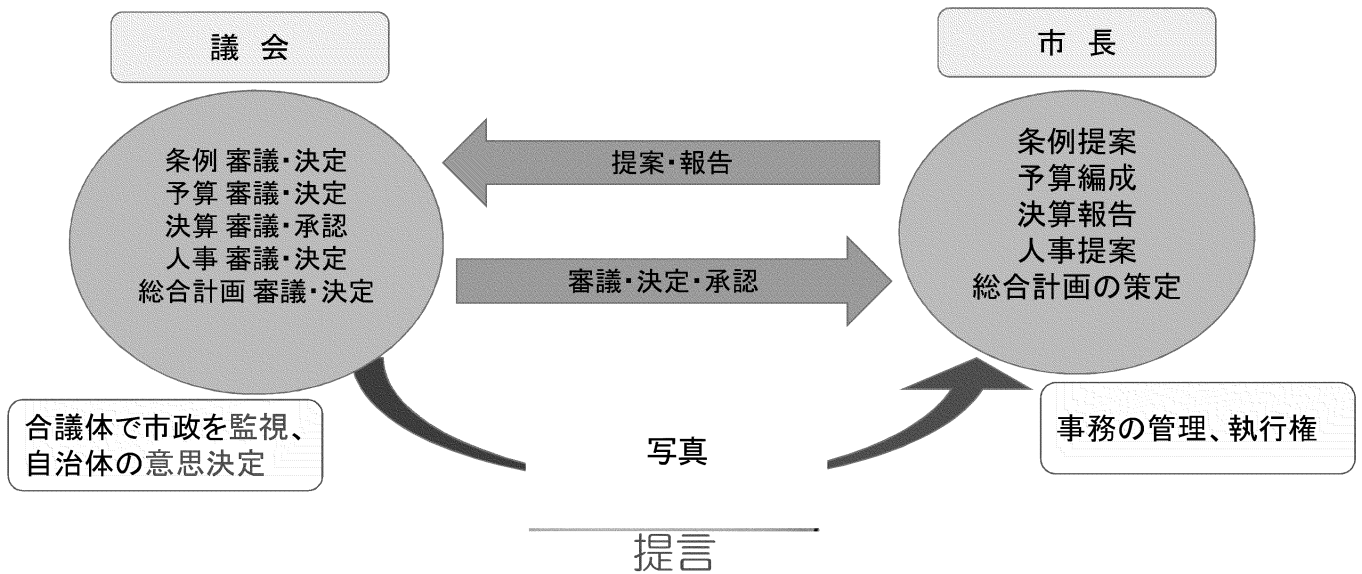

3

II. 議会改革の取り組み

～これまで(平成29年10月以前)の経過～

- 平成19年6月 市議会基本条例の制定
議会の理念、議員の責務及び活動原則等を定める
- 平成21年11月 一問一答方式制の導入、再質問は質問席で行う
- 平成24年 3月 市議会議員定数等調査特別委員会設置
(平成24年9月議会で、議員定数削減案提案可決 現行 37人⇒ 30人)
(平成23年藤沢町と合併 定数特例により 34人⇒ 37人)
- 平成28年 6月 基本条例の改正
(反問権、議会報告会、市民懇談会を明記)

4

一関市議会基本条例

基本方針（第3条）

- 議会活動を市民に説明する責務と情報の公開
- 政策決定・市政の監視、評価
- 議案の審議、審査 独自の政策立案、政策提言

【取り組み】

- ▶市民（学生、団体）と議員との懇談会
- ▶会議録（本会議）のホームページ公開
- ▶議会中継の実施
- ▶一般質問の一問一答方式の導入
- ▶代表質問の導入
- ▶連合審査の実施

5

「議会改革」で何をめざすのか？

「議会改革」は、
**住民の声を行政に生かせるように、
議会の構造や考えを変えていく取り組み** です。

議会の役割実現の
ための活動

議会の役割

- ▶ 市町村長が提案する住民サービスを、住民の声をもとに議論を重ね責任を持って判断する。
- ▶ 必要なサービスは議会みずからが提案し、市町村長に執行してもらう。

6

現在の取り組み状況

平成30年1月から議会運営委員会で議会改革について検討を進める。

- ・会派ごとに課題を提出

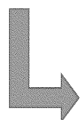

改革検討項目を17項目とした

- ・短中期的に検討する課題 13項目
- ・長期的に検討する課題 4項目

写真

視察先で挨拶する議会運営委員長

7

短中期的に検討する課題

1. 災害対策行動指針の策定

災害発生時の議員及び議会の基本的な対応について定める

(今回の台風19号では、議員へ災害情報を適宜提供)



金沢川合流点

8

短中期的に検討する課題

2. 市民と議員の懇談会への議員派遣
3. 議会運営委員会への委員外議員の費用弁償
4. 質問のあり方（代表質問と質問順番）
5. ICT化・タブレット化

写真

12月定例会からタブレットを導入

9

短中期的に検討する課題

6. 通年議会

- (1) 通年議会制を導入すべきか否か
- (2) 通年議会を導入する場合の方式
 - ・自治法改正方式
 - ・先行自治体方式

メリット

- ・議長権限で招集できる
- ・十分な審査時間が確保される
- ・監視機能、政策立案機能等の強化が図られる
- ・緊急の案件に迅速に対応できる
- ・専決処分がなくなる

など

デメリット

- ・一年間、議会活動に拘束される
- ・個人の議員活動が減る
- ・あらかじめ議員との日程調整が必要
- ・市長及び幹部職員との日程調整が必要

など

10

7. 予算、決算審査特別委員会の審査方法

- (1) 分科会審査方式と全体審査方式
- (2) 総務分科会で審査している歳入について、
所管の分科会で審査できるか当局と検討

8. 議会基本条例の検証と見直し

- (1) 議会基本条例に沿った議会活動となっているかの検証
- (2) 議会基本条例の見直しについて検討

9. 議会会議規則の見直し： 会派代表者等会議で検討

10. 議員間討議： 常任委員会などでの実施を検討

11. 先進地研修： 先進的な議会改革の取り組みを研修

12. 協議の場： 会派代表者会議を追加

13. 委員会会議録のホームページ公開： 令和元年12月以降開催の
委員会から公開を始める

一関市議会の議員定数・報酬・政務活動費

議員定数の変遷

(人口:住民基本台帳人口調、各年10月1日現在)

- 平成17年(2005年) **41人**(市町村合併) / 人口 126,582人(約3,100人に1人)
- 平成21年(2009年) **34人** / 人口 121,535人(約3,600人に1人)
- 平成23年(2011年) **37人**(藤沢町合併) / 人口 128,571人(約3,500人に1人)
- 平成25年(2013年) **30人** / 人口 126,162人(約4,200人に1人)
- 令和元年(2019年) **30人** / 人口 115,822人(約3,900人に1人)

議員報酬・政務活動費

	定数 (人)	議員報酬(円)			政務活動費 (1人月額:円)
		議長	副議長	議員	
一関市	30	438,000	386,000	360,000	15,000

13

長期的に検討する課題

14. 議員定数

区分	A	B	C	D	E
意見	26人~28人	26人	30人(現在の定数)	28人	25人
理由	<ul style="list-style-type: none"> ・一関市は全国で9番目に広い市域となっている。その中で議員定数が30人を超えている市(政令市を除く)は鶴岡市、一関市で、他の5市の定数は、22人~28人。 ・推計人口の当市の直近前後の10市の定数は、22人~28人。 	<ul style="list-style-type: none"> 類似市 22人~26人。 	<ul style="list-style-type: none"> ・一関市は約4,000人に1人、平泉町は650人に1人。当市は議員1人当たりの人口数は多い。 ・定数削減は、チェック機能の低下が懸念される。 ・女性候補者をふやすためには、これ以上の定数削減はしてはならない。 	<ul style="list-style-type: none"> ・最小のコミュニティからの意見の吸い上げが必要 類似市の動向も踏まえ、削減が必要。 	<ul style="list-style-type: none"> 3常任委員会×8名+議長=25人。

14

15. 常任委員会の見直し

区分	A	B	C	D	E
意見	所管事項の見直しを検討する。 委員数は、現行委員数(7~8人)を超えない範囲とする。	現行の常任委員会を検証し、3常任委員会とする。 活動を活性化し、議員間討議の充実を図る。 1常任委員会最低8人は、必要である。	所管の課題も多いことから4常任委員会を維持する。	市政課題の変化により見直しが必要である。	4常任委員会から3常任委員会に変更し、所管事項も見直しをする。

16. 議員報酬

区分	A	B	C	D	E
意見	38万5千円~41万5千円 (定数削減する人数の範囲)	現行額より4~5万円増額	現行額(36万円)	削減する定数の範囲により増額	全国町村議会議長会報酬検討方式
理由	人口減に伴う市税の減収が見込まれる中、削減に応じて現行報酬月額相当分を加算する。	若い議員を確保すべきで、議員個々の活動量の見える化で市民の理解を得る。	公務員(経験年数25年の平均給与月額とほぼ同等であること。	定数削減する人数。	市長月額×算出% (議員平均活動日数÷市長年間活動日数×100÷算出%)=議員報酬月額

17. 政務活動費のあり方

区分	A	B	C	D	E
意見	会派内での個人活動費を認めては。	議員活動の見える化を図る。類似市の状況の把握。	市民に見える活動をするためには、引き上げを望みたいが、残金も出ており現行どおり。	現行どおり。	当面は現行どおりが望ましい。

17



議員の活動量調査

(平成31年1月1日～令和元年12月31日)

	活動項目	積み上げ 時間数	構成議員割合	算出時間
	本会議	103	100%	103
	常任委員会	193	96%	185
A	議会運営委員会	52	23%	12
	特別委員会（予算・決算など）	77	100%	77
	特別委員会（議会報・治水）	50	33%	16
	議員全員協議会	25	100%	25
B	会派代表者会議	24	23%	5
	市民と議員の懇談会	12	96%	12
	市政調査会	17	100%	17
C	会派活動	90	100%	90
	市の行事への参加（全議員が参加するもの）	46	100%	46
D	議員個人の活動	340	100%	340
	合計			923

A: 法律に定められている会議、
 B: 市議会の規則で定められている会議
 C: A・B以外の議会活動
 D: A・B・Cに付随する議員活動

※ 923時間÷8時間(平均的な1日の稼働時間)≒115日
 議員は、年間 **およそ115日間** 議員活動を行っている

18

活動量の検証と算出

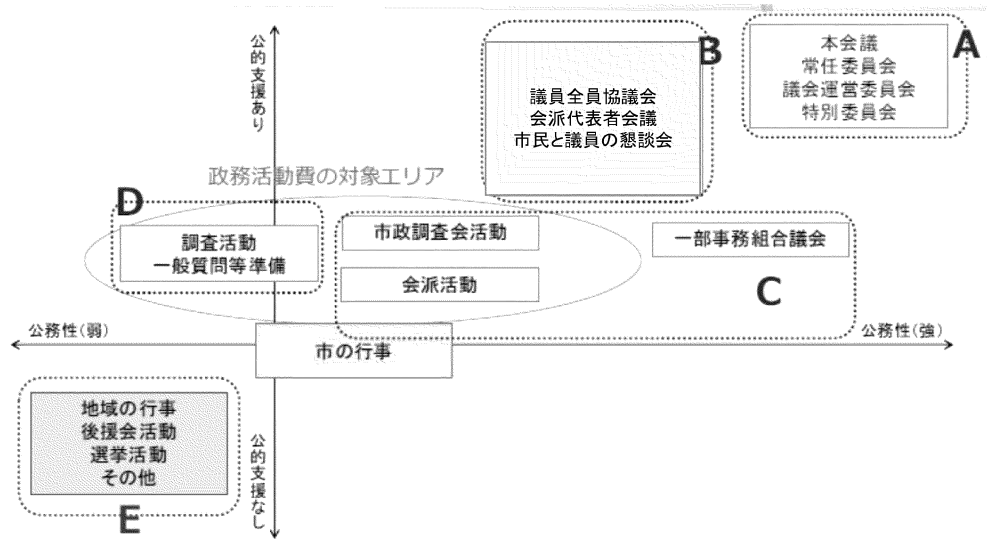

他市との比較

一関市の人口: 115,822人

人口10万人超12万人未満の49市のうち
面積 500 km² 以上の7市

一関市の面積: 1,256.42 km²

- ・ 北海道北見市
- ・ 栃木県那須塩原市
- ・ 石川県白山市
- ・ 愛媛県西条市
- ・ 山形県酒田市
- ・ 長野県飯田市
- ・ 岡山県津山市

一関市議会
定数: 30人
報酬: 36万円

平均定数 26.3人 (21~30人)

平均報酬 432,286円 (360,000~500,000円)

北上市議会の例

令和2年4月から 議員報酬401,000円

これまでの報酬と定数改定の推移

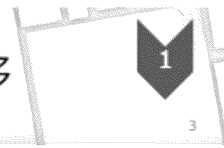

※ 期末手当及び報酬の額は全議員の合計(決算)額です

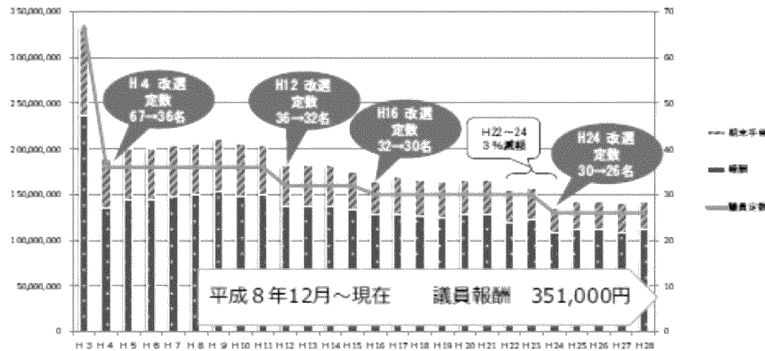

議会は、どうあればよいか？

議員の定数、報酬は、どうあるべきか？

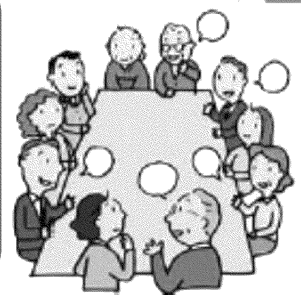

みなさまのご意見をお聞かせください。

