

中東北の拠点都市一関の
元気を発信するマガジン

花泉版
Aug.2016 No.262
8.15

I-Style
Ichinoseki City Public Relations Magazine
August 2016

花泉地域お役立ちカレンダー Ichinoseki Monthly Useful Calendar

Sun	Mon	Tue	Wed	Thu	Fri	Sat
8 August						
		【乳がん・子宮がん検診】 会場：花泉総合福祉センター 8/20 9:30~10:00 金沢地区、13:00~14:00 油島地区 8/21 9:30~10:00 全地区、13:00~14:00 全地区 8/22 9:30~10:00 涌津1区、13:00~14:00 涌津2~7区 8/23 9:30~10:00 永井地区、13:00~14:00 老松・日形地区 8/24 9:30~10:00 花泉1~4、8、9区、 13:00~14:00 花泉5~7区				【結核健診】 9/7 会場：各地区市民センター 9:30~9:50 永井地区 10:20~10:40 涌津地区 11:10~11:30 油島地区 13:00~13:20 花泉地区 13:50~14:10 金沢地区 14:40~15:00 日形地区 15:30~16:00 老松地区 16:20~16:40 全地区(花泉支所)

15★	16	17 ●花泉図書館休館日	18 ●子育てひろば(子育て支援センター)	19 ●胃がん、大腸がん検診(花泉総合福祉センター) ■2学期始業式(永井小・老松小・花泉こども園)	20 ●子ども映画会(花泉図書館) ●大腸がん検診、乳がん・子宮がん検診(花泉総合福祉センター)
21 ●金沢地区夏季球技大会(金沢小) ●大腸がん検診、乳がん・子宮がん検診(花泉総合福祉センター)	22★ ●乳がん・子宮がん検診(花泉総合福祉センター) ■2学期始業式(涌津小・金沢小・いずみの森幼稚園)	23 ●乳がん・子宮がん検診(花泉総合福祉センター) ●子育てひろば(子育て支援センター) ■2学期始業式(油島小)	24 ●花泉図書館休館日 ●乳がん・子宮がん検診(花泉総合福祉センター) ■2学期始業式(花泉中)	25 ●子育てひろば(子育て支援センター) ■2学期始業式(花泉小)	26 ●花泉図書館休館日(資料整理日)
28 ●日形地区夏季球技大会(日形ジャルダン) ●おはなし会(花泉図書館)	29★ ●花泉ふれあい会(花泉支所)	30 ●子育てひろば(子育て支援センター)	31 ●花泉図書館休館日	1 ●子育てひろば(子育て支援センター) ■宿泊研修(涌津小5年~9/2)	2 ●涌津地区キンボール大会(亥年体育館) ■ふれあい参観(油島小)、自由参観(老松小)
4 ●永井地区民大運動会(永井CC)、油島地区民運動会(油島小)、花泉地区民運動会(花泉小)、老松地区民大運動会(老松小)、金沢地区民運動会(金沢小)	5★	6 ●循環器系健診・肝炎ウイルス検診・肺がん検診(花泉総合福祉センター) ●子育てひろば(子育て支援センター)	7 ●花泉図書館休館日 ●結核健診(各市民センター、花泉支所)	8 ●子育てひろば(子育て支援センター) ■宿泊研修(老松小5年~9/9)	9 ■校外学習(油島小)、交通安全パレード(金沢小)、花泉高校PTA研修旅行(秋田県)
11 ●涌津地区敬老会(涌津小)、老松地区敬老会(花と泉の公園) ◆金沢八幡神社大行列(金沢地区内)	12★ ●花泉ふれあい会「すずらんサロン」、玄米ニギニギ体操教室(花泉支所)	13 ●子育てひろば(子育て支援センター)	14 ●花泉図書館休館日		10 ◆花泉フェスタ&消防祭(花と泉の公園)

★印は窓口延長の日(午後7時まで)
●市民センター(CC)情報 ●図書館情報 ●保健・健康情報 ●その他行政情報 ■学校等情報 ◆イベント情報

花と泉の公園だより ~季節の花やイベント情報~

いちのせき元気な地域づくり事業「花泉フェスタ&消防祭」が当園を会場に開催されます。餅振る舞いやフリーマーケット、鉄神ガンライザー握手会&撮影会、松本哲也ミニライブ、はしご車搭乗体験などイベントが盛りだくさん。当園も協賛イベントを行います。お誘いあわせの上、ご来場ください。

◆日時 平成28年9月3日(土)9:30~14:30
◆会場 花と泉の公園
◆協賛イベント ベゴニア館入園無料(当日限り)、テラリウム作り体験(①10:30~②12:00~③14:00~材料代1,000円)、石窯焼きピザ作り体験(11:00~14:00材料代1,000円)
☎花と泉の公園 ☎4066

編集後記

▶先日、写真撮影研修会に参加。広報担当になって初めて一眼レフカメラ手にし、失敗を繰り返してきました。基本的な操作方法や撮影技術を学んだのでこれからはいい写真が撮れるはず?がんばります。(岩淵)



①夢中で生き物を探す子どもたち/②捕まえた生き物を観察/③透度計で水の透明度を調査/④みんなで記念撮影

金流川にはどんな生き物がいるのかな

COVER★川の水質調査体験
撮影日 7月2日 場所 金流川天神橋付近

NPO法人里山自然学校(千葉裕理事長)の「川の水質調査体験」は7月2日、天神橋付近の金流川で児童10人と保護者らが参加して行われ、川の生き物を捕まえるなどして川の汚れ具合を調べました。

職員から調査の説明を受けた後、児童らは網とバケツを持って元気よく川の中へ。川底の石をひっくり返したり、水際の草の周辺を網ですくったりして川トンボのヤゴやヨシノボリ、ヌカエビ、タイワシジミ、ギンブナなどを捕まえて大喜び。捕まえた生き物を観察して水の汚れ具合を調べたり、透度計やパックテストによる水質調査も行い、川の水がやや汚れていることが分かりました。

岩淵宇紘君(油島小3年)は「川の水がちよつと汚れていたのは残念だったけど、エビやヨシノボリを捕まえられて楽しかった。また参加したい」とこやかに話してくれました。

local information

●地域振興課☎2211(代)、☎2212 ●市民課☎2213、☎2214 ●保健福祉課☎2215、☎2216 ●産業経済課☎2908
●建設水道課☎2907、☎4930 ●永井市民センター☎2557 ●涌津市民センター☎4067 ●油島市民センター☎4371
●花泉市民センター☎4375 ●老松市民センター☎5153 ●日形市民センター☎1010 ●金沢市民センター☎2954

市役所花泉支所☎2211/FAX☎2210 ホームページhttp://www.city.ichinoseki.iwate.jp/

花泉地域のお知らせ

花泉子育てひろばのご案内

就園前の子どもと保護者が自由に遊んで交流できるひろばを開設しています。おもちゃ、絵本、手遊びのほか、天候によりプール遊びも実施します。

着替え、飲み物など必要なものを持参し、お気軽にお越しください。

◇日時 毎週㊤・㊦ 9:30～13:30
(プール遊びは10:00～11:00)

◇場所 花泉子育て支援センター(いずみの森幼稚園併設)

☎一関子育て支援センター☎4170

子ども映画会を開催します

残暑を吹き飛ばすようなちよっぴりこわい日本の昔ばなしを中心に、短編アニメーション映画を上映します。3歳から小学生までが対象です。事前の申し込みや参加費は不要です。お気軽にご参加ください。

◇日時 8月20日㊤16:00～17:30

◇場所 花泉図書館ウッドホール

◇内容 子ども向け映画の上映

☎花泉図書館☎4939

8月・9月実施の成人検診のご案内

成人検診がそれぞれの会場で行われます。郵送された受診票の注意事項をよく読み、事前に必要事項を記入の上、受診してください。

なお、8月21日㊤子宮がん・乳がん検診と9月6日㊤循環器系健診には託児スペースを開設します。託児の受付

時間は8月21日9:30～10:00、9月6日9:30～11:00です。お子さんのおやつや飲み物は各自でご準備ください。

☎花泉支所保健福祉課☎2216

市全体のお知らせ

就農相談会「新農業人フェアINいわて」を開催します

◇日時 9月3日㊤11:00～15:00

◇場所 いわて県民情報交流センター「アイーナ」

◇内容 就農地域の紹介、農業技術・経営の習得、農地の確保、資金の調達、農業法人への就業・研修など

◇対象 新規就農、Uターン、農業法人への就業・研修などを希望する人

☎岩手県農業公社☎019-623-9390

まちづくりコーディネーター養成講座を開催します

◇日時等

①「まちづくりコーディネーター概論」

9月10日㊤9:20～15:00

②「話し合いの仕方」

10月8日㊤9:20～15:00

③「規約・事業計画と資金獲得」

12月10日㊤9:20～12:00

④「情報発信のススメ」

平成29年1月14日㊤9:20～12:00

◇場所 なのはなプラザ4階共同会議室

◇内容 地域づくり活動における基本的な考え方や知識、手法を座学やワークショップ等の体験を通して学ぶ

◇定員 各回30人

◇参加料 2,000円(1回でも、4回全て参加でも一律料金)

◇申し込み 各回開催日の1週間前まで

☎いちのせき市民活動センター☎6400

自死遺族交流会『こころサロン一関』のご案内

家族を自死(自殺)でなくされた方が集い、自分の体験や想いを語り合い、分かち合うサロンです。

秘密は厳守いたしますので、安心してご参加ください。

◇日時 9月10日㊤13:30～15:00

◇場所 一関地区合同庁舎

◇申し込み 開催日の前日までに予約

☎一関保健所保健課☎1415

花泉地域の空間放射線量測定結果

単位：マイクロシーベルト/時

測定場所	測定日	測定値(地上1m)
永井市民センター進入路	7/19	0.05
涌津市民センター玄関前	7/19	0.06
油島市民センター玄関前	7/19	0.06
花泉市民センター玄関前	7/19	0.11
老松市民センター玄関前	7/19	0.06
日形市民センター駐車場	7/19	0.05
金沢市民センター玄関前	7/19	0.06

※国が示す除染の要件：地表から1メートルの高さの空間放射線量が、毎時0.23マイクロシーベルト以上(年間1ミリシーベルト以上)

☎放射線対策室☎8331

はないずみ TOPICS まちのトピックス

中学生が保育士の仕事を体験

花泉中学校(佐々木徹哉校長)の社会体験学習は7月5～7日まで行われ、2年生111人が市内の事業所でさまざまな仕事を体験し、働くことの意義や価値観、社会生活のマナーなどを学びました。

マルキの家(涌津)では、生徒2人が保育士の仕事を体験。子どもたちと手遊びや音楽遊びなどをしたほか、おむつ交換、おもちゃの消毒、部屋の掃除などを行いました。

岩淵笑未さんは「話しかけたら近づいてくれた。みんな素直でかわいい」とこっこり。千葉萌々さんは「ままごとやブロック遊びをして楽しかった。遊び方がかわいいです」と話してくれました。



子どもたちと楽しく遊ぶ生徒

減塩と野菜たっぷりメニューで生活習慣病を予防

花泉市民センター(千葉利雄所長)の成人教室「男の料理教室」は7月19日、同センターにおいて、14人が参加して行われました。

花泉支所保健福祉課中島弘子課長補佐と花泉地区食生活改善推進員の指導を受けながら、参加者は脳卒中や生活習慣病予防につながる野菜を中心とした減塩料理に挑戦。アジのカレー焼きやみぞれあえ、にらたまわかめ汁、涼ミルク白玉など6品を作りました。

初めて参加したという佐々木悦郎さん(小山沢集落)は「これを機に減塩を意識したい。いつもは食べるだけだが、習った料理を家族にご馳走してみたい」と話してくれました。



アドバイスをもらいながら料理する参加者

住みよい地域づくりの実現へ

～永井、涌津の地域協働体が地域づくり計画書を提出～

永井地域コミュニティ活性化協議会(千葉章夫会長)は7月7日、策定した地域づくり計画書を花泉支所長へ提出しました。(写真①)地域住民アンケートやワークショップを行い住みよい地域づくりを目指して計画書を作成。今後は計画に基づく地域づくりが進められます。

また、涌津まちづくり協議会(佐々木康博会長)は7月11日、策定した地域づくり計画書を花泉支所長へ提出。(写真②)佐々木会長は「地域の方々の協力により作ることができた。まだ始まったばかりでPR不足。夏まつりなどの活動をしながら地域住民にPRしていきたい」と話していました。

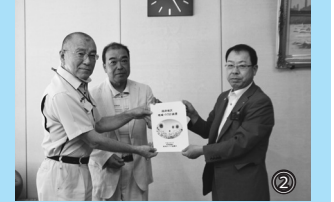
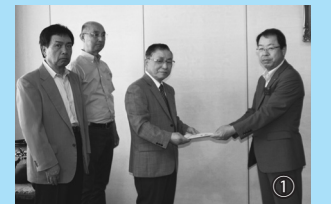

【花泉図書館 オススメの郷土資料】

『日形水害誌』 小野寺光男/編(H6.7)

昭和22年のカスリン台風、23年のアイオン台風による二度の水害は、岩手県史上最大級の水害でした。本書は、水害に見舞われた日形地区の方の体験談を中心に、日形の古文書に見る洪水の記録、北上川の史的外観などをまとめた一冊です。水害の恐ろしさやその記憶を引き継いでいかねばならないという人々の思いが伝わってきます。



日形水害誌

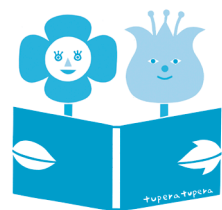

花泉図書館

TEL 82-4939

●開館日/開館時間…月・火・木・金/10:00～19:00 土・日・祝/10:00～18:00
●休館日…毎週水曜日(祝日と重なる場合は、その直後の祝日でない) 毎月第4金曜日(資料整理日)

「花泉地域統合小学校学校づくり推進委員会」を設置します

花泉地域内の小学校を1校に新設統合する「花泉地域小学校の規模適正化に関する基本方針」について、地域の方々のご理解も得られ「花泉地域統合小学校学校づくり推進委員会」を設置し、9月中旬より統合に向けた具体的な検討を進めていくこととなりました。組織や委員の構成は、次のとおりです。

なお、委員会での検討状況や今後のスケジュールなどは、情報紙等によりお知らせいたします。

【組織構成】(5つの専門部会)

(1)学校経営部会 (2)校名・校歌・校章部会 (3)PTA・地区活動部会 (4)通学対策部会 (5)校舎等整備部会

【委員構成】(65人以内)

(1)PTA関係 (2)地域協働体関係 (3)行政区長 (4)学識経験 (5)学校関係者 (6)その他教育委員会が必要と認める方

☎地域振興課☎2211