

主な内容

- 23年度地域おこし事業
..... P 2～3
- 22年度最終予算と市債の借
り入れ状況..... P 6
- 暮らしの情報
..... P 8～11



はやく大きくなつてね

成長願いの稚魚を放流

市が主催する稚魚の放流は5月27日、磐井川河川公園など3カ所で行われました。住民から提供されたものを含むアユ1万6千匹とヤマメ1万匹を放流し、魚の成長を願いました。

今年で38回目を迎えた放流事業は、磐井川の清流化と魚資源を守るために昭和48年にコイを放流したのが始まり。漁業監視員、一関釣りクラブ、水環境ネット磐井川、吸川をきれいにする会などの協力で毎年行われています。

好天に恵まれ、気温も上がったこの日、磐井川河川公園では、あおば保育園の園児など52人が参加。勝部市長が「早く大きくなって気持ちを入れて放しなすう」とあいさつ。続いて「一関釣りクラブの千葉英志会長が「人も動物も魚も水と太陽の恵みで育つ。生き物が共生する住みよい環境の整備を行っていきましよう」と呼びかけた後、園児たちはバケツに稚魚を受け取り、「大きくなつてね」と声を弾ませながら放流。

一般参加でお母さんと一緒に稚魚を放流した片岡怜菜ちゃん(4歳)は「最初は怖かったけど、放したお魚が泳いでいくのが楽しかった」と初めて触れた稚魚に驚きながらも元気に川を泳ぐ姿に目を輝かせていました。



活力ある地域づくりに11事業を採択



審査員8人を前に行われた、熱のこもったプレゼンテーション

市は、人材おこしや産業おこしなどに地域や民間団体が取り組む事業を支援することで、活力ある地域づくりを推進しようと、平成18年度から地域おこし事業を行っています。23年度は、申請のあった17事業について5月22日、公開プレゼンテーションによる審査を実施、意欲あふれる11事業を採択しました。

採択した事業は、▽地域おこし一般事業が7件、助成額322万5000円▽若者が主役事業が2件、助成額120万円、▽女性が主役事業が2件、助成額48万円。合わせて490万5000円の助成が決定しました。

本事業は、▽18年度59件▽19年度48件▽20年度40件▽21年度52件▽22年度33件の事業を採択し、それぞれ特色ある活動が展開されました。

23年度2回目募集は7月8日まで

本年度事業の2回目の募集

市は、人材おこしや産業おこしなどに地域や民間団体が取り組む事業を支援することで、活力ある地域づくりを推進しようと、平成18年度から地域おこし事業を行っています。23年度は、申請のあった17事業について5月22日、公開プレゼンテーションによる審査を実施、意欲あふれる11事業を採択しました。

■対象：おおむね中学生以上の市民(若者の事業はおおむね40歳以下、女性の事業はおおむね女性により構成された団体)

■対象事業：活力ある地域づくりを推進するソフト事業。申し込みが多い場合には調整することがあります。

■補助率：事業費の3分の2以内

■交付条件：他の制度と重複して補助を受けることはできません。

■対象期間：補助決定の日から24年3月まで

■受付期限：7月8日(金)

◎申込先問い合わせ先
本庁協働推進課 ☎08671または各支所地域振興課

■地域おこし事業 23年度採択事業

◎事業の目標：活力ある地域をつくりだす。
○活力ある地域とは…市民が主体的に行動することにより、がっちりスクラムを組んで、多様な人材やネットワークを生かしながら、活発に産業・文化・スポーツ活動などを展開し、心身ともに豊かな生活を送ることができる地域。

区分・事業名	実施主体
一体感のある地域づくりを推進する(一体感の醸成)	
イベントを開催したり運営に協力することにより、交流の機会を増やし、一体感を醸成する。	
【般】花街道事業	花街道事業実行委員会
【般】花と泉のふるさと親子教室2011事業	老松活性化同志会
市内の情報を提供することにより、市民の一体感を醸成する。	
【若】わんこもち地域ブランド化推進事業	未来塾実行委員会
活発な産業活動を促すことにより所得の向上を図り、心身ともに健康な生活を送ることができる環境を整える(産業の振興)	
一関市の情報を全国に発信することにより、交流人口を増やすとともに、商業や観光の振興を図る。	
【女】感動体験の旅「いわいの里産金跡めぐり」	観光交流ネット千厩
【若】いわて南牛ブランド日本一プロジェクト	いわて南牛P r o 5
市民が集う場を提供することにより、商業や観光の振興を図る。	
【般】新観光拠点事業:「さくらんぼ産地いちのせき」	川崎さくらんぼ作り隊
【般】震災復興がんばろう! ～J a J a馬通りで会いましょう～	協同組合千厩新町振興会
他地域と物産交流などを推進することにより、商業や観光の振興を図る。	
【般】「いわて大東屋」地域活性化プロジェクト	「いわて大東屋」地域活性化プロジェクト実行委員会
市民自らが発案し自らが行動することにより、積極的な地域づくりを行う	
地域の歴史や文化遺産などを活用しながら、地域づくりを行う。	
【般】第2年次紙芝居「いわい歴史ものがたり」 制作・読み聞かせ	みちのく中央総合博物館市民会議
【般】金売り吉次飲水伝説「一杯清水」の保全を 考える事業	一杯清水を守る会
【女】広報誌「夫婦石」えがお発行事業	千厩地域男女共同参画推進クラブ

※事業名の【般】は一般事業、【若】は若者が主役事業、【女】は女性が主役事業

写真は、22年度の地域おこし事業から

- 1 高校生発がんばっぺ! いちのせき
- 2 長坂商店街の「あ～した天気にな～あれ♪」
- 3 猿沢秋祭り
- 4 いちのせきやさしいチカラフェスティバル



駅東前堀線待望の開通



全線が開通した市道駅東前堀線

に着手し、総事業費は51億7千万円です。18年から整備が終了した区間で順次開通。本年の3月に全線が開通する予定でしたが、東日本大震災の影響により、工事中の区間で路面に亀裂や沈下が発生するなどの被害が確認されたことから復旧工事を行い、開通にこぎつけました。

JR一ノ関駅東口から主要地方道一関大東線を結ぶ市道駅東前堀線の整備工事がすべて完了し、6月1日、全線が開通しました。

同路線は、JR一ノ関駅東口から下之橋を経由し、商業施設が立ち並ぶ前堀地区を結ぶ路線で、全長2162.7メートルの1級市道。平成3年に事業

する通行の安全を祈願する催しですが、関係者約20人の出席の下で行われました。同会の吉田会長は「地元として長年待ちわびた開通。感慨無量です。前堀地域の発展にもつながり、ひいては市の発展にもつながるものと期待しています」と開通の喜びを語っていました。正午からは、一般車両が乗

り入れ可能となり、車両が真新しい道路を次々と走行して行きました。

これまで迂回していた磐井川堤防の道路は幅が狭く、大型車の通行を制限していましたが、本路線が開通したことで、大型車の通行はもとより、歩行者の安全性や当市を訪れる人たちのJR一ノ関駅からのアクセスも向上します。

◎問い合わせ先
本庁建設課舗装橋梁係

市公共 下水道

千厩浄化センター、下水処理を開始



供用を開始した千厩浄化センター

市公共下水道千厩処理区の整備事業は、平成13年度に着手し、19年度からは千厩浄化センターの建設を行ってききました。

本年3月末に施設は完成。汚水処理を始めることにしていましたが、震災による施設への影響を調査するため、供用開始時期を延期。点検の結果、施設には問題がないことから、5月31日に供用を開始しました。これを記念し6月2日、関係者47人が出席し、通水式を開催しました。今回供

用を開始する千厩浄化センターは、千厩処理区の汚水を一日あたり1000立方メートル処理することができ、処理された水は、千厩川に放流します。下水道は、水質改善はもとより、生活環境を向上させる働きがあります。下水道が整備され水洗化の促進を図るため、今後とも事業へのご理解とご協力をお願いします。

◎問い合わせ先
千厩支所水道課
☎3970

復興 支援

復興の思いを込めた運動会

市内小中学校は運動会シーズンを迎え、各地で児童生徒の歓声がこだましました。東日本大震災を受け、沿岸部との交流を盛り込んだ運動会を行った学校もあり、子供たちは、復興支援の思いを込め、元氣いっぱい競技に挑みました。



室根西小児童や父母らと一緒に協議を楽しむ小泉地区の人たち

5月21日に運動会を開催した室根西小学校(細川雅彦校長、児童108人)もその一つ。早朝の雨も上がり、運動会日和となったこの日、学区内の旧津谷川小学校と室根交流促進センターに集団避難している気仙沼市本吉町小泉地区の皆さんを招待。訪れた15人と

チャンスレースや徒競走などで、児童や父母、地域住民らと交流しました。招待された佐藤京子さん(51)は、「震災がなければ地元でも運動会シーズン。弁当作りや場所取りなど思い出しますね。震災の影響で今年は中止とのこと。残念。室根西小学校に負けない運動会ができるよう早く復興したい」と話してくれました。また、この日は4月に開校した国際医療福祉専門学校一関校の学生2人が来賓の接待や救護にボランティアで参加。「人として皆の役に立てるといいことはうれしいこと」と声を揃え、地域住民と一緒に活動してい



子供たちとの触れ合いに笑顔を見せる学生

ました。午前の締めくくりに西小太鼓の勇壮な演奏の後、児童らが「がんばれ本吉」「ファイト小泉」とエールを送っていました。エールを受けた及川幸子さん(51)は、「室根の子どもたちからたくさん元氣をもらった。一関に避難してきて本当にたくさんさんの支援をいただき、とてもありがたく、感謝しています。子どもたちからのエールに答えられるよう、(復興へ向けて)頑張りたい」と決意を新たにしていました。昼食では、同校PTAをはじめ地域住民、ボランティアらが、地元食材を使ったおこわや豚汁からデザートまで、ボリューム満点のメニューを作り、小泉地区の人たちに振る舞いました。

漏水調査を実施します

漏水を早期に見つけ・防止するため、水道管の漏水調査を専門業者に委託して行います。

今回は、一関地域の山目、中里、赤荻、萩荘、一関、真柴地区のうち、右の地図に着色した区域を調査します。

配水管(水道本管)と各家庭に引き込まれている給水管(メーター器まで)の漏水を調査するため、調査員が皆さんの敷地内に立ち入ることになりますので、ご理解とご協力をお願いします。

なお、受託調査員は、市の腕章と身分証明書を携帯して調査を行うことにしていますが、ご不審の際は本庁給水課へお問い合わせください。

■調査期間…7月4日(日)～12月23日(金)

◎問い合わせ先…本庁給水課 ☎②8566

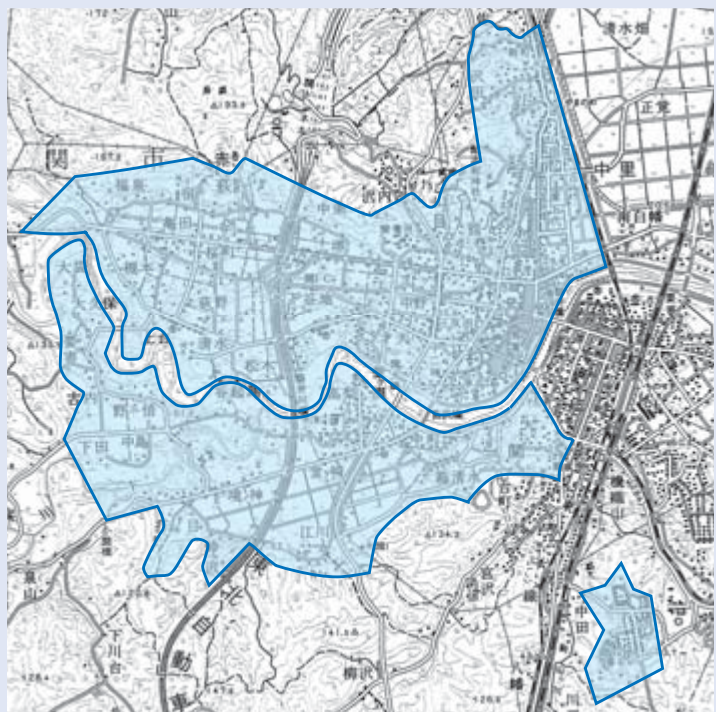

医療費一部負担金などの免除には証明書が必要になります

東日本大震災により、次のいずれかに該当する人は、その旨を医療機関などの窓口で申し出ること、一部負担金などが免除されていますが、7月からは加入している医療保険の保険者が交付する「免除証明書」を医療機関に提示することが必要になります。「免除証明書」の交付を受けるには申請が必要です。市の国保および後期高齢者医療保険の被保険者は本庁国保年金課または各支所市民課で手続きを行ってください(会社の医療保険に加入されている人は保険者にお問い合わせください)。

◇対象…▶住家の全半壊、全半焼またはこれに準ずる被災をした▶主たる生計維持者が死亡、または重篤な傷病を負った▶主たる生計維持者の行方が不明である▶主たる生計維持者が事業を廃止、または休止した▶主たる生計維持者が失業し、現在収入がない▶原子力災害対策特別措置法の規定による避難を行った一人

◎問い合わせ先…本庁国保年金課 ☎②8343または各支所市民課

医療費一部負担金などの免除制度に該当しない場合でも一部負担金の徴収猶予や減免措置の制度があります

市では医療費一部負担金の減免制度を改正しました。国保世帯で免除制度に該当しない場合でも一部負担金の徴収猶予や減免が受けられる場合があります。徴収猶予、減免を受けるためには申請が必要です。

◇徴収猶予…世帯主が次の①～③のいずれかの事由に該当し、自身および世帯に属する被保険者の収入が生活保護基準と比較して一定割合以下の場合、6カ月以内の範囲で一部負担金の徴収を猶予します。

◇減免…世帯主が次の①～③のいずれかの事由に該当し、自身および世帯に属する被保険者の収入が生活保護基準と比較して一定割合以下で、かつ入院療養中の被保険者がいる世帯で、世帯主などの預貯金額の合計額が生活保護基準の3カ月以下である場合、3カ月以内の範囲で一部負担金を減額、または免除します。

①災害により▶死亡した▶障がい者となった▶資産に重大な損害を受けた一とき。

②干ばつなどにより農業収入が著しく減少したとき。

③事業の休廃止、失業または死亡、疾病その他により収入が著しく減少したとき。

◇申請に必要なもの…印鑑、①～③のいずれかに該当することを証する書類、世帯主および世帯の現在の収入状況がわかるもの、(減免申請の場合)世帯主および世帯の国民健康保険被保険者の預金通帳の写し

◎問い合わせ先…本庁国保年金課 ☎②8343または各支所市民課

県の金融対策制度(被災した中小企業者への金融支援)

◇県制度融資の返済期間延長…返済に困っている中小企業の返済期間を最長3年間延長できます。

◇中小企業経営安定資金(災害対策枠)…【対象】震災後、最近1カ月間の売上高などが前年同月比3%以上減少し、かつその後2カ月間を含む3カ月間の売上高などが前年同期比3%以上減少が見込まれる企業【融資内容】運転資金・貸付限度額8千万円、融資年利(固定)2.1~2.5%以内、保証料率0.45~1.5%※セーフティーネット保証の場合は異なります。

◎問い合わせ先…県庁経営支援課 ☎019(629)5542

東日本大震災特別雇用相談窓口の開設

震災により被災した、市内で生活している人の雇用を支援するため、特別雇用相談窓口を開設しています。雇用に関する情報の提供なども行いますのでご利用下さい。

◇場所・日時…▶本庁労働政策課、千厩支所・毎日9時~16時▶花泉支所・毎週⑩13時30分~16時▶大東支所・毎週⑩10時~12時、13時~16時▶東山支所・毎週⑩13時30分~16時▶室根支所・毎週⑩10時~12時、13時~16時▶川崎支所・毎週⑩10時~12時 ※④、⑥、⑧を除く

◎問い合わせ先…本庁労働政策課 ☎②8461または各支所産業経済課

被災者への司法書士無料電話相談

◇相談先…☎0120-823815(岩手県専用フリーダイヤル)

◇受付時間…10時~13時(④⑥⑧を除く)

◎問い合わせ先…岩手県司法書士会 ☎019(622)3372

総務省岩手行政評価事務所による被災者のための「震災行政相談専用フリーダイヤル」の開設

◇相談先…☎0120-711815(専用フリーダイヤル)

◇受付時間…8時30分~17時15分※④⑥⑧も受け付け。時間外は留守番電話で対応します。

◎問い合わせ先…総務省岩手行政評価事務所 ☎019(622)3470

表1 ■一般会計の歳入歳出状況

歳入		(単位:万円、%)			
区分	予算額	収入済額	収入率		
自主財源※3	市税	111億3512	106億5978	95.7	
	繰入金	1億3848	1億1227	81.1	
	諸収入	12億9591	11億9900	92.5	
	分担金及び負担金	8億8472	6億6342	75.0	
	使用料及び手数料	4億5749	3億9958	87.3	
	その他	23億4079	22億6670	96.8	
	計	640億1153	521億6427	81.5	
依存財源※4	地方交付税	237億3908	237億3908	100.0	
	市債	96億5979	32億8897	34.0	
	国庫支出金	67億4978	50億9228	75.4	
	県支出金	49億8310	22億1172	44.4	
	地方譲与税・交付金	26億2727	25億3147	96.4	
	計	640億1153	521億6427	81.5	
	歳出		(単位:万円、%)		
	区分	予算額	支出済額	執行率	
	総務費	101億9399	90億8110	89.1	
	民生費	142億7033	135億8378	95.2	
衛生費	42億3353	31億9050	75.4		
農林水産業費	39億1784	32億7129	83.5		
商工費	22億6882	19億6179	86.5		
土木費	85億3649	46億7890	54.8		
消防費	28億262	26億7441	95.4		
教育費	71億7690	56億9641	79.4		
災害復旧費	2億6977	5921	21.9		
公債費	92億6865	92億6793	99.9		
その他	10億7259	8億3238	77.6		
計	640億1153	542億9770	84.8		

表2 ■地方債借り入れと年度末現在高見込み

21年度末現在高	740億1621万円
22年度中借り入れ見込み額	80億8519万円
22年度中元金償還見込み額	81億6388万円
22年度末現在高見込み	739億3752万円 (540億9143万円)
市民一人当たり残高見込み	61万9902円 (45万3509円)

※()は、元利償還金の全額が地方交付税として交付される臨時財政対策債、減税補てん債などを除いた公共事業に充てた市債の額

表3 ■特別会計の歳入歳出状況 (単位:万円)

会計名	予算額	収入済額	支出済額
国保(事業勘定)	122億4465	104億5833	113億6968
国保(直営診療施設勘定)	5億4390	2億3682	4億7369
老人保健	1211	362	136
後期高齢者医療	10億5082	9億9816	9億788
介護サービス事業	3943	2278	3907
土地取得事業	353		349
金沢財産区	1028	1008	190
都市施設等管理	8710	7913	5604
工業団地整備事業	3760	657	3368
市営バス事業	1億4230	3595	1億2658
簡易水道事業	22億1846	3億6496	18億9868
下水道事業	36億5232	13億2711	26億4495
農業集落排水事業	3億196	5150	2億9033
浄化槽事業	1億7714	7520	1億5609
物品調達	3613	2211	2096



図1 ■一般会計歳出予算の性質別内訳

平成22年度の一般会計最終予算と3月31日現在の歳入歳出の状況は表1のとおりで、一般会計の最終予算額は640億1153万円です。このうち歳出を経済的性質を基に分類した内訳は、図1のとおりです。これに対する3月31日現在の収入額は521億6427万円、予算に対する収入率は81.5%となっております。また、支出額に対する執行率は84.8%となっております。

みは、表2のとおりで、22年度末での市民1人当たりの地方債残高見込みは、61万9902円となりました。特別会計の3月31日現在の歳入歳出の状況は表3のとおりとなっております。22年度の決算については、5月末までの出納整理期間(※5)中の歳入歳出をふまえ、市議会による認定を経て、広報および市のホームページによりお知らせします。

用語の解説

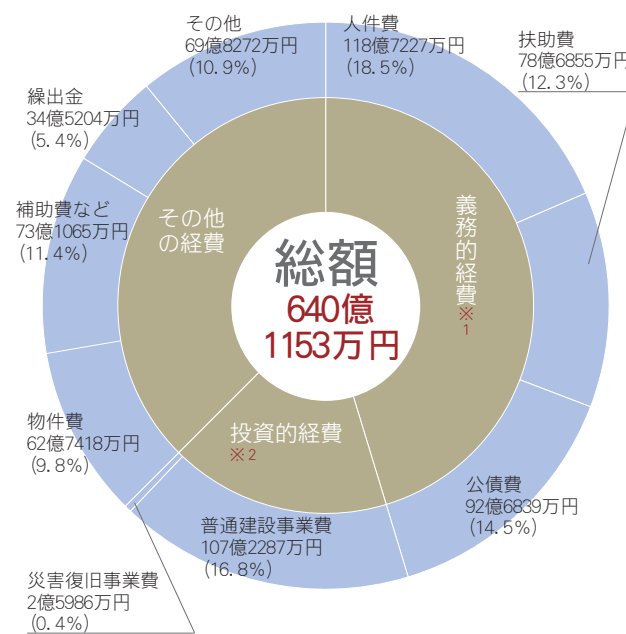
※1 義務的経費…①人件費(職員の給与、議員報酬など)②扶助費(生活保護費や児童手当などの福祉施策経費)③公債費(市債などの償還金)を合計したもので、その支出が義務付けられ、任意に削減できない経費

※2 投資的経費…道路、学校の建設など社会資本の整備や災害復旧に要する経費

※3 自主財源…市税や使用料などが市が自主的に収入することができるとする財源

※4 依存財源…地方交付税、国・県支出金など国や県から交付される財源や市債など

※5 出納整理期間…会計年度終了後に未収未払の整理のみを行う4月1日から5月31日までの期間

募集

広報いちのせき「掲示板」掲載記事

広報いちのせき毎月1日号の「掲示板」コーナーに掲載する記事を募集します。皆さんが活動されているサークルの仲間募集や各種イベントの紹介などを掲載します。締め切りは毎月10日ごろとしています。

◎申込先・問い合わせ先：本庁市政情報課 ☎218182 FAX 2110

入国警備官採用試験

◇募集期間：7月19日(火)～8月2日(火)(インターネットは7月26日(火)まで)◇受験資格：昭和63年4月2日～平成6年4月1日までに生まれた人

★市役所

- ▶本庁 ☎21-2111
- ▶花泉支所 ☎82-2211
- ▶大東支所 ☎72-2111
- ▶千厩支所 ☎53-2111
- ▶東山支所 ☎47-2111
- ▶室根支所 ☎64-2111
- ▶川崎支所 ☎43-2111

★一関市ホームページ

- ▶パソコンから <http://www.city.ichinoseki.iwate.jp/>
- ▶携帯電話から <http://www.city.ichinoseki.iwate.jp/m/>

★テレホンサービス

- ▶災害発生・休日(日曜・祝日)当番医情報提供サービス ☎0180-991199
- ▶災害時の河川水位など
- 一関地域：☎21-8899
- 川崎地域：☎43-4112・4113

◇第1次試験：9月25日(日)◎問い合わせ先：仙台入国管理局総務課 ☎022(2)566076

岩手県立病院職員採用試験

◇試験日：7月10日(日)◇試験会場：盛岡・東京・仙台・青森◇申込期限：6月28日(火)◇試験職種：薬剤師、診療放射線技師、臨床検査技師、作業療法士、言語聴覚士、視能訓練士、臨床工学技士、管理栄養士、助産師、看護師◇受験資格：昭和50年4月2日以降に生まれた人

◎問い合わせ先：岩手県医療局職員課 ☎019(6)296322

ホームページ：www.pref.iwate.jp/info/rhzn.html

企画提案型「地域医療応援事業」

◇対象：県南広域振興局管内に所在するNPO、ボランティア団体など◇応募手続き：企画提案書、予算書、応募団体の概要書、過去の活動実績に関する資料を提出(郵送可)◇締め切り：7月8日(金)※消印有効◇注意事項：応募は1団体1提案。設定期間は23年度内に完結するもの。予算は1件につき概ね12万円以内。

◎申込先・問い合わせ先：県南広域振興局保健福祉環境部 ☎0197(2)2831

23年度狩猟免許試験

◇免許の種類：網猟、わな猟(第一種銃猟(装薬銃)、第二種銃猟(空気銃)◇日時：7月17日(日)～9月4日(日)9時～17時

障がい者ふれあい事業「小さな旅」

◇日時：6月24日(金)9時～16時◇行き先：岩手ヤクルト工場、奥州宇宙遊学館◇対象：市内在住の障がい者とそ

催し・講座

第53回観光写真コンテスト受賞作品の展示

◇展示日・場所：6月15日(水)～21日(火)東山地域交流センター(同22日(水)～28日(火)大東支所(同29日(水)～7月5日(火)室根支所(同6日(水)～12日(火)千厩支所(同13日(水)～19日(火)川崎公民館(同20日(水)～26日(火)花泉支所(同各会場の展示初日は搬入準備のため午後から展示します)◎問い合わせ先：本庁商業観光課 ☎218413

◇会場：①東山地域交流センター②岩手県消防学校(矢巾町)◇試験内容：知識、適正、技能◇手数料：一種類につき5200円(他の狩猟免許を所持している人は3900円)◇申込期限：試験日の14日前

◎申込先・問い合わせ先：県南広域振興局保健福祉環境部保健福祉環境センターまたは県庁自然保護課 ☎019(6)29(5)371

の家族、介護者、先着20人◇参加費：2500円(保険料・入館料)※昼食は各自◇受付期間：6月17日(金)～22日(水)8時30分～17時

◎申込先・問い合わせ先：サン・アビリティーズ一関 ☎2162(火休館)

一関市立女子学院

◇日時：6月25日、7月23日、8月27日、9月24日、10月22日の各①4時～16時(9月24日は現地探訪会で9時30分～16時)◇会場：一関市総合福祉センター◇内容：磐井地方の歴史、文化、自然などの講座◇

受講料：全講座4000円、1回1200円、現地探訪会別途1500円(昼食込み)◇申し込み：期間中随時

◎問い合わせ先：一関文化会議所 ☎4333

イベント

◇日時：6月26日(日)10時～15時◇会場：21P駐車場(道の駅かわさき)国道284号道路向かい◇内容：一輪車シヨ、足湯(金魚すくい、輪投げ、出店など)

◎問い合わせ先：一関商工会議所川崎支所 ☎2440

ユース・スキルアップセミナー

◇日時：6月29日(水)～7月1日(金)、7月12日(火)～14日(木)いずれも10時～15時◇場所：一関市総合防災センター◇対象：定員：15歳～概ね40歳で仕事に就いていない人、先着5人◇受講料：無料

◎申込先・問い合わせ先：もりおか・いわて若者サポートステーション ☎019(6)25(8)460

山目公民館主催「健康学習講座」

◇日時：7月6日(水)7時～18時◇内容：「白神山・暗門の

滝自然体験ツアー(往復2時間程の溪流沿いの登山)◇参加費：2000円(交通費)◇定員：先着20人◇申し込み：6月20日(日)8時30分～※電話で

◎申込先・問い合わせ先：山目公民館 ☎21104

次世代リーダー養成研修(無料)

◇日時：7月7日(水)、9月6日(火)10時～16時◇会場：岩手県南技術研究センター◇対象：新入社員などを指導育成する若年社員で2日間参加できる人◇定員：先着20人

◎問い合わせ先：本庁工業課 ☎218451

女性センター特別講座

①そば打ち体験講座

◇日時：7月14日(日)10:00～12:00
◇定員・経費：先着15人・500円

②楽しい帽子(キャスケット)作り

◇日時：7月14日・21日・28日いずれも(日)13:30～15:30 全3回

◇定員・経費：先着20人・200円(接着芯代)

【共通事項】

- ◇場所：一関市女性センター(城内)
- ◇対象：市内に居住または勤務している女性
- ◇受付期間：6月20日(日)12:30～
- ◎申込先・問い合わせ先：同センター ☎212145

一関文化センターイベント案内

問い合わせ先 ☎2121 URL <http://ichi-bun.com>

宝くじ文化公演「春風亭小朝独演会」

◇日時・会場：9月17日(土)14:00開場、14:30開演・大ホール

◇入場料：全席指定、前売り1000円(当日1200円)。6月16日(日)9:00か

ら前売り開始※この公演は、宝くじ助成および被災地を対象とした特例により特別料金です。また、益金は東日本大震災の被災者に義援金として寄付します。当日は、市内に避難されている人をご招待します。



いよいよプールがオープンします!

初日は無料開放します。

施設名	利用期間	定休日
①一関水泳プール	6月25日(土)～9月1日(日)	なし
②花泉水泳プール	7月1日(金)～8月31日(日)	なし
③東山B&G海洋センター	6月18日(土)～9月4日(日)	毎週(月)

◇利用時間：①②10:00～19:00 ③9:00～21:00

◇利用料：①②就学前50円、高校生以下100円、一般200円 ③高校生以下100円、一般200円

◇その他：スイミングキャップを必ず着用してください。

◎問い合わせ先：①☎②8020または一関市総合体育館 ☎③3111 ④花夢パル ☎⑤1086 ⑥東山総合体育館 ☎⑦1141

まだまだ広がる。視聴エリア拡大中

ふじさわテレビ開局

50を越すチャンネルであなたの見たいを探して下さい。

ケーブルテレビ&インターネットのお申し込み・お問い合わせは

岩手日日新聞社グループ **icn** 株式会社一関ケーブルネットワーク
〒021-0871 一関市八幡町1-24 TEL0191-21-1256 FAX0191-21-2959

ふじさわテレビでは

●データ放送

放送局やチャンネルごとに、ニュース、天気予報、交通情報等、多岐に渡る情報を提供します。

●音声告知放送
今までの有線放送が、FM放送形式で専用端末装置と専用回線の記録が行われ、音声告知放送に変わります。災害時の緊急情報や行政情報等を音声によりお知らせします。

ふじさわチャンネルデータ放送では、様々なお知らせ、くらしの情報、地域情報、番組案内がご覧いただけます。

Good Wedding 挙式+フォトプラン

時間も予算もないけど、記念に残る結婚式がしたい! そんなお二人へ、短期間での打ち合わせでも経験豊富なプランナーがアドバイス致しますので、忙しいお二人でも安心しておまかせください!

チャペル挙式+フォトプラン
◆チャペル挙式 ◆白ドレス1着 ◆タキシード1着 ◆ヘアメイク ◆着付 ◆写真1カット
198,000円～

神前挙式+フォトプラン
◆神前挙式 ◆白無垢1着 ◆紋付袴1着 ◆ヘアメイク ◆着付 ◆写真1カット
168,000円～

ご相談やさらに詳しい内容は、いつでも承ります。お気軽にご連絡ください。

レンタルドレス For Bridal And Formal
プライダルセンター シシド
tel.0197-22-6440
奥州市水沢区中町2-7 水沢駅前シシドビル1F 定休日:毎週火曜日
E-mail:bridal.shishido-1@i.softbank.jp
URL: http://shishido.oshushi.com/

6月23日～29日は男女共同参画週間です
キャッチフレーズは「チャンスをつかち、未来を拓こう」

日本では他の先進国と比較して、指導的な立場で活躍する女性が少ないのが現状です。
社会の様々な活動に参画する機会の格差を改善するため、必要な範囲において、女性に積極的に機会を提供する取り組みを「ポジティブ・アクション(積極的改善措置)」と呼び、企業、団体、地域社会などで推進することが求められています。
私たちのまわりの男女のパートナーシップについて、この機会に考えてみませんか。
◎問い合わせ先…本庁企画調整課男女共同参画推進係
または各支所地域振興課

地震のあとは雨が降ったら土砂災害に注意を

【6月は土砂災害防止月間です】
震災により、地下の深いところまで地盤がゆるんでいます。地震の後は少ない雨でも土砂災害が引き起こされる危険があります。普段にもまして、注意しましょう。
一関・大東・東山地域の90カ所が土砂災害(特別)警戒区域に指定されています。指定状況などは県ホームページ「県防災情報ポータル」http://www.pref.iwate.jp/~bousai/をご覧ください。
【土砂災害警戒情報に注意】
土砂災害警戒情報は大雨による災害発生の危険性が高まった時、避難の判断の参考になるよう発表する情報です。地震後は、安全のため基準を変えており、普段より少ない雨量で発令されます。警戒情報に基づき避難しましょう。
【危険を感じたら早めの避難を】
1 避難の道順を決めておく…避難する道に危険な場所がないか日ごろから調べておきましょう。
2 危険箇所を調べておく…危険箇所図は一関土木センターや千厩土木センター、市役所などで見ることができます。危険箇所や避難場所を確認しておきましょう。
3 お年寄りや高齢者は早めに避難させよう…犠牲者の半数以上を占めるのは高齢者などの災害時要援護者です。移動時間を考えて早めの避難をしましょう。
4 防災無線や広報車の呼びかけに注意しよう…豪雨や長雨の時などは、広報車の呼びかけなどに注意しましょう。
◎問い合わせ先…本庁維持課 ☎08523

障がいのある人もない人も共に学び共に生きる県条例

障がいのある人もない人も共に学び共に生きる県条例
「障がいのある人もない人も共に学び共に生きる岩手県づくり条例」が7月1日から施行され、社会福祉協議会に障がいのある人に対する不利益な取り扱いの相談受付窓口が設置されます。
◎問い合わせ先…県障がい保

公共下水道の整備区域
23年5月に次の区域の公共下水道整備が完了しました。
早めに市指定の排水設備指定工事店に依頼し、排水設備工事をするようお願いいたします。
◇各地域の整備済み区域：
【一関地域】字桜街、字東花王町、字要害、字相去、萩荘字脇田郷、同字本町の各一部【花泉地域】金沢字大柳、同字北町、同字北金里、同字久保田、同字下寺袋、同字南町の各一部【千厩地域】千厩字梅田、同字神ノ

田、同字館山、同字東小田、同字摩王、同字町浦、同字町、同字前田、同字協谷の各一部◇処理を開始する終末処理場：千厩浄化センター
◎問い合わせ先…本庁下水道課 ☎08584 または各支所水道課下水道係

農業振興地域農用地区域の編入・除外申請
農用地区域に指定された農地は農業以外の目的には使用できません。5年ごとに見直しを行います。緊急性のある案件に限り、編入除外申請を受け付けます。
◇要件：1 必要性、緊急性があり、具体的な事業計画がある
2 農用地区域外に代替すべき土地がなく、除外面積が過大でない
3 集団的な農地を分断し、作業効率の低下を起さない
4 認定農業者などの農用地利用集積に支障を及ぼさない
5 土地改良事業などが完了してから8年以上経過している
6 他の法令の許可を得られる見込みがある
◇受付期間：6月20日～7月15日
(東日本大震災による土地・建物被害で急を要するものは7月1日(金)まで)
◇提出書類：申請書、登記事項証明書、位置図、設計図など
◎問い合わせ先…本庁農政課 ☎08421 または各支所産業経済課

狂犬病予防注射会場を変更します

6月21日(土)10:45～11:15および6月26日(日)9:40～10:00に実施する会場を、赤荻農業倉庫から一関学習交流館に変更します。ご注意ください。
◎問い合わせ先…本庁健康づくり課 ☎02160

岩手日日販売株式会社 ☎0120-22-4317
本社・一関店 ☎021-0883 一関市新大町39
東山店 ☎029-0302 一関市東山町長坂字西本町26-13
水沢店 ☎023-0827 奥州市水沢区太田通り1丁目7-5
江刺店 ☎023-1111 奥州市江刺区大通り1-15
北上店 ☎024-0062 北上市鏡沼町2丁目14-37
花巻店 ☎025-0075 花巻市花城町3-23

生涯スポーツ教室
1 ジュニア水泳教室 I
◇日時：7月16日(土)～18日(月)
23日(土)・24日(日)13時30分～15時30分
◇対象・定員：市内の小学3年生～中学生・先着40人
2 ジュニア水泳教室 II
◇日時：7月26日(火)・28日(木)・8月2日(土)・4日(日)・9日(火)13時30分～15時30分
◇対象・定員：市内の小学3年生～中学生・先着20人
3 キッズ水泳教室 I
◇日時：7月17日(日)・18日(月)・24日(日)・26日(火)・27日(水)10時～11時30分
◇対象・定員：市内の小学1、2年生で泳ぎの苦手な人・先着20人
4 キッズ水泳教室 II
◇日時：7月28日(水)・29日(金)・8月3日(土)～5日(日)10時～11時30分
◇対象・定員：市内の小学1、2年生で泳ぎの苦手な人・先着20人
【共通事項】
◇場所：1 市立桜町中学校 プール 2 東山B&G海洋センター
◇参加料：5回コース2000円
◇申し込み：6月15日(土)
◎申込先・問い合わせ先：1 一関市総合体育館 ☎031112 2 東山総合体育館 ☎011411

福祉のしごと地域就職フェア in 一関(無料)
◇日時：7月27日(水)13時～16時
◇会場：一関文化センター
◇内容：個別面談による相談、講演、求職登録や資格などの相談
◇参加方法：直接会場へ、履歴書不要
◇その他：参加を希望する福祉施設・事業所を募集しています。
◎問い合わせ先：岩手県社会福祉協議会福祉人材センター ☎019(637)4522

多重債務整理、消費者問題の相談
◇多重債務整理のための消費者救済資金融資相談：毎週(土)9時～17時
◇弁護士・司法書士による消費者問題相談：毎週(土)16時～、毎週(土)17時～
※要予約。事前聞き取り必要
◇会場：信用生協一関相談センター
◎予約先・問い合わせ先：同相談センター ☎06031

農業者年金の現況届を提出してください
現況届は、受給者が引き続き年金を受給する資格があるかどうかを確認するためのものです。受付期間内に忘れずに提出してください。提出されない場合、年金が一時差し止められることがありますのでご注意ください。
◇受付期限：6月30日(土)※(土)を除く。
◎提出先・問い合わせ先：農業委員会 ☎08692 または各支所産業経済課

高年齢者および身体障がい者にやさしい住まいづくり
高齢者や身体障がい者の人が、在宅で生活する上での安全を確保するためなどに行う住宅改修工事に補助金を交付します。
◇対象：要支援・要介護と判定された人、下肢・体幹機能などの障がいの程度が1～3級の人の対象となる改修工事：手すりの取り付け・段差の解消・トイレの洋式化・浴室の改良など
◇補助金額：対象工事費から1人につき20万円を控除した額の3分の2(上限60万円)
◇募集件数：20件
◇受付期間：7月1日(金)～20日(土)
◎申込先・問い合わせ先：本

多重債務整理、消費者問題の相談
◇多重債務整理のための消費者救済資金融資相談：毎週(土)9時～17時
◇弁護士・司法書士による消費者問題相談：毎週(土)16時～、毎週(土)17時～
※要予約。事前聞き取り必要
◇会場：信用生協一関相談センター
◎予約先・問い合わせ先：同相談センター ☎06031

23年度銃砲刀剣類登録審査会の日時・会場の変更
開催日以外には登録審査できません。忘れずに申請してください。
◇日時：7月15日(金)、9月20日(火)、11月21日(日)、24年1月20日(金)、同3月23日(金)10時～14時
◇会場：盛岡地区合同庁舎
◎問い合わせ先：県教育委員会生涯学習文化課 ☎019(629)6182

お知らせ
農業振興地域農用地区域の編入・除外申請
農用地区域に指定された農地は農業以外の目的には使用できません。5年ごとに見直しを行います。緊急性のある案件に限り、編入除外申請を受け付けます。
◇要件：1 必要性、緊急性があり、具体的な事業計画がある
2 農用地区域外に代替すべき土地がなく、除外面積が過大でない
3 集団的な農地を分断し、作業効率の低下を起さない
4 認定農業者などの農用地利用集積に支障を及ぼさない
5 土地改良事業などが完了してから8年以上経過している
6 他の法令の許可を得られる見込みがある
◇受付期間：6月20日～7月15日
(東日本大震災による土地・建物被害で急を要するものは7月1日(金)まで)
◇提出書類：申請書、登記事項証明書、位置図、設計図など
◎問い合わせ先：本庁農政課 ☎08421 または各支所産業経済課

お申し込み
毎月10日～20日の間の1週間、無料で読みになれます。
※1世帯、1回(1週間)限りとさせていただきます。
※契約義務はございませんので、お気軽にご利用ください。
岩手日日販売株式会社 ☎0120-22-4317

身近な生活情報いっぱい、読みやすい新聞。それが岩手日日です。購読料(1カ月) 2,243円(税込)
お支払いは自動振替をご利用下さい。
県南4ブロックごとの紙面
地域のニュースを中心に、スポーツ、連載企画、国内外のニュースも盛り沢山。

お申し込み
毎月10日～20日の間の1週間、無料で読みになれます。
※1世帯、1回(1週間)限りとさせていただきます。
※契約義務はございませんので、お気軽にご利用ください。
岩手日日販売株式会社 ☎0120-22-4317

日本製紙クレニックススタジアム宮城。そこには真剣勝負の世界がある。
がんばろう 東北!
私たちは、東北地方の1日も早い復興を応援してまいります。
日本製紙株式会社東北営業支社
〒980-0022 仙台市青葉区五橋1-11-10(東二河原ビル)
TEL.022-262-3911 内
日本製紙クレシア株式会社

広告に関するお問い合わせは 岩手日日新聞社営業局まで TEL0191-26-5111
一関市東台 14-37
毎月2回、市内全世帯に配布される「広報いちのせき」は、市民生活に欠かせない情報源として親しまれております。

初夏を彩る大輪

200品種4000株を超える東北最大級の規模を誇る花と泉の公園(花泉町老松)のぼたん園。好天にも恵まれ例年より早い5月中旬から下旬にかけてピークを迎え、白や紫に加え遅咲きの黄色など多彩な色のボタンが咲き誇り、たくさんの観光客を魅了しました。

東日本大震災の被害に配慮し、今年は「ぼたん・しゃくやく祭り」と銘打っての開催はしていませんが、例年通り4月29日から開園。県外からもたくさんの観光客が訪れ、ベンチに腰かけてゆっくり鑑賞したり、ボタンをバックに記念撮影したりと、思い思いに散策を楽しみました。また、園内にあるぼたんハウスでは、窯で焼いた本格ピザや臨時休業中のレストランはずみのメニューも堪能できます。

期間中は、仮装撮影会やチャリティー芸能発表会など復興イベントも開催され、にぎわいをみせた同園。5月下旬からは2000株のシャクヤクが見頃を迎え、観光客を楽しませてくれます。



上/初夏の日差しを浴びて咲き誇るボタン
右/華麗に咲くボタンをバックに記念撮影する観光客



沿道に捨てられたごみを拾いながら歩く子どもたち

古里の豊かな自然を守る

東山町の束稲森林愛護少年団による束稲清掃登山は5月31日、束稲山で行われました。森林愛護に対する意識を高めようと、同少年団を構成する田河津小学校の4・5年生が例年行っているもので、今年は23名が参加。

ごみ袋を手に、山頂から約2kmの区間で沿道などに捨てられた空缶やペットボトル、たばこの吸殻などのごみを拾い集めました。団長の那須野日和さん(5年)は、「ごみは去年より少なくなったけどまだまだたくさんある。ポイ捨てはやめてほしいです」と自然を大切にしたい気持ちを新たにしていました。



分野ごとに並べられたさまざまな図書

知ろう、防ごう、見直そう

「身近な災害を知る」をテーマに、東日本大震災を契機とした企画展が一関図書館で開かれました。まずは、日常に潜む災害について改めて知ってもらいたいと、災害関連図書が集められました。

5月22日まで開かれた同企画展。地震や津波、エネルギーなどについて知ることができる図書の数々。それらは、次々と貸し出されており、利用者の関心の高さがうかがえました。

図書の貸し出しは随時可能。10月には新たに震災に関する企画展が開かれる予定です。